



Relatório de atividades

2023

Dezembro/2023

Sumário.....	02
1– Mensagem do presidente.....	04
2 - Mensagem do diretor executivo	05
3 - Estrutura organizacional.....	06
3.1 - Nível deliberativo.....	06
3.1.1 - Assembleia geral.....	06
3.1.2 - Conselho de Administração.....	07
3.1.3 - Conselho Fiscal.....	07
3.2 – Nível Executivo.....	07
3.2.1 Diretoria Executiva.....	07
3.3 – Nível Técnico-Administrativo	07
3.3.1 - Equipe técnica própria.....	07
3.3.2 – Equipe técnica de terceirizados.....	08
4 – Iniciativas	08
4.1- Aquisição de equipamentos de apoio a projetos.....	09
4.2 - Plano de Desenvolvimento Territorial do Turismo.....	09
4.3 - Ponte sobre o Rio Tubarão - ligação Tubarão a Capivari de Baixo.....	10
4.4 - Programa de Inspeção Regionalizada.....	11
4.5 - Publicidade turística para os municípios.....	14
4.6 - Rodovia Aggeu Medeiros.....	14
4.7 - Usina de asfalto.....	15.
4.8 – Biodigestores.....	16
4.9 - Licitações compartilhadas.....	17
4.9.1 - Atas de Registro de Preço.....	18
4.9.1.1 - ARP Prestação de Serviço de Responsabilidade Técnica.....	18
4.9.1.2 – ARP Tintas e insumos para pintura de sinalização viária.....	18

4.9.1.3 - ARP Tachas, tachões, calotas e placas.....	19
4.9.1.4 - ARP de lajota sextavada de 25 cm.....	20
4.9.1.5 - ARP de tubos, paver, meio-fio, calha, aduelas etc.....	20
4.9.1.6 – ARP de .serviços de detonação de rochas.....	21
5 – Serviços.....	22
5.1- Sinalização viária.....	22
6 - Algumas matérias de destaque em 2023.....	24
7 - Resultado financeiro.....	33
7.1 - Resumo financeiro.....	34
7.1.1- Anexo 1.....	; 34
7.1.2 - Anexo 2 – Natureza.....	34
7.1.3 Anexo 2 – Resumo.....	35
7.1.2 - Anexo 2	36
7.1.3 - Anexo 6	37
7.1.4 – Anexo 7.....	38
7.1.5 - Anexo 8	38
7.1.6 - Anexo 9.....	39
7.1.7 - Anexo 10.....	40
7.1.8 - Anexo 11.....	42
7.1.9 - Anexo 12.....	43
7.1.10 - Anexo 13.....	45
7.1.11 - Anexo 14.....	46
7.1.12 - Anexo 15.....	47
7.1.13 - Anexo 16.....	47
7.1.14 - Anexo 17.....	47
7.1.15 - Anexo 18.....	48
7.1.16 - Anexo 19.....	49
7.1.17 - Anexo 20.....	50

1 – Mensagem do presidente

O CIM/Amurel, por meio de seu presidente, em cumprimento aos preceitos estatutários, tem a honra de prestar contas das atividades desenvolvidas no exercício de 2023.

O CIM/Amurel desenvolveu suas atividades com total normalidade, atendendo a todos os municípios associados indistintamente e com toda presteza. Inúmeros foram os projetos elaborados, pareceres preparados, questionamentos respondidos, sempre buscando o melhor para os nossos municípios e objetivando a melhoria da qualidade do serviço público.

O CIM/Amurel sempre que convidada se fez presente em congressos, seminários, reuniões, atos públicos, visando defender com muita garra os interesses maiores do municipalismo. Também registra com satisfação os agradecimentos aos servidores da entidade e prestadores de serviço pelo trabalho dedicado e atenção dispensada, no dia a dia, em prol das nossas administrações.

Todos os gestores trabalharam com união e respeito, de forma regionalizada, cobrando os órgãos estaduais e federais em busca de soluções para demandas dos nossos 18 municípios. Lutamos por toda a região e tivemos muitas conquistas em diversos setores que, com certeza, melhoraram a qualidade de vida de toda a população.

Aos prefeitos (a) e vice-prefeitos, às autoridades federais e estaduais, aos empresários e à imprensa que nos apoiaram, os nossos sinceros agradecimentos, certos de que todo o possível foi feito, para o desenvolvimento da região. Muito obrigado a todos da Diretoria e aos demais prefeitos (a) pelo apoio.

Hélio Alberton Júnior

Presidente do CIM/Amurel

Prefeito de Grão-Pará

2 - Mensagem do diretor executivo

Quero expressar minha gratidão pelo apoio contínuo dos prefeitos, e também pela dedicação dos colaboradores no ano 2023. Foi um ano de conquistas significativas para o Consórcio, destacando-se a ampliação dos serviços aos associados e a obtenção do selo Sisbi concedido pelo Ministério da Agricultura, Pecuária e Abastecimento.

Enfrentamos inúmeras dificuldades, que muitas vezes, pareciam intransponíveis. Mas aos poucos, com a ajuda da diretoria, dos demais prefeitos e dos próprios colaboradores, foram vencidas, quando não, contornadas, e postas como missões e metas a serem alcançadas.

Estamos comprometidos em continuar avançando e buscando oportunidades para melhorar ainda mais nossos serviços e fortalecer nossa parceria. Espero contar novamente com a colaboração de todos para alcançarmos nossos objetivos comuns em 2024.

Atenciosamente

Celso Heidemann

Diretoria Executiva do Consórcio

3 – Estrutura organizacional

3.1 - Nível deliberativo

3.1.1 - Assembleia geral

A Assembleia Geral é o órgão máximo deliberativo do CIM/Amurel e é composta exclusivamente pelos chefes do Poder Executivo dos municípios consorciados.

Presidente

Hélio Alberton Júnior - Prefeito de Grão Pará

Vice-presidente

Castilho Silvano Vieira - prefeito de Sangão

Membros

Luiz Paulo Rodrigues Mendes - prefeito de Armazém

Roberto Kuerten Marcelino – prefeito de Braço do Norte

Márcia Roberg Cargnin – prefeita de Capivari de Baixo

José Euclides da Rocha - prefeito de Imaruí

Rosenvaldo Júnior – Prefeito de Imbituba

Laerte Silva dos Santos – prefeito de Jaguaruna

Agnaldo Felipe – prefeito de Pedras Grandes

Lourival de Oliveira Izidoro – prefeito de Pescaria Brava

Neri Vandresen – prefeito de Rio Fortuna

Jairo Cascaes – prefeito de Tubarão

Robson Jean Back - prefeito de São Martinho

Cleinils Rodrigues da Silva - prefeito de Gravatal

Ibaneis Lembeck - prefeito de São Ludgero



Jailso Bardini - prefeito de Treze de Maio

Samir Azmi Ibrahim Muhammad Ahma - prefeito de Laguna

Salésio Wiemes - prefeito de Santa Rosa de Lima

3.1.2 Conselho de Administração

Robson Jean Back - prefeito de São Martinho

Cleinils Rodrigues da Silva - prefeito de Gravatal

Ibaneis Lembeck - prefeito de São Ludgero

3.1.3 Conselho Fiscal

Jailso Bardini - prefeito de Treze de Maio

Samir Azmi Ibrahim Muhammad Ahmad - prefeito de Laguna

Salésio Wiemes - prefeito de Santa Rosa de Lima

3.2 – Nível Executivo

3.2.1 Diretoria Executiva

A Diretoria Executiva é o órgão executivo do CIM/Amurel e é administrada pelo diretor executivo escolhido pela Assembleia Geral, ocupada pelo diretor Celso Heidemann.

3.3 – Nível Técnico-Administrativo

3.3.1 Equipe técnica própria

Cleiton Gasperin – Engenheiro Civil

David Winter dos Santos – Agente de contratação

Kessya Niero – Médica Veterinária

José Márcio Sampaio -Operador de maquina de pintura contínua

Wellington Sampaio - Motorista de caminhão

Maurício Corrêa dos Santos - Ajudante de operador

Dieison do Amaral – Servente

Henrique Lapa Lunardi – Assessoria jurídica

3.3.2 – Equipe técnica de terceirizados

Ramon Correa Mendes – Assessoria de contabilidade

Labore – Assessoria de convênios

Labore – Assessoria e consultoria administrativa

D' Alma Comunicação & Design – Assessoria de comunicação

4 - Iniciativas

O CIM/Amurel mantém em andamento (ou recém-concluídas) nove (09) consideradas de muita importância para a entidade e, principalmente, para os municípios beneficiados por elas, a saber:

- 1 Aquisição de equipamentos de apoio a projetos
- 2 Plano de Desenvolvimento Territorial do Turismo
- 3 Ponte sobre o Rio Tubarão - ligação Tubarão a Capivari de Baixo
- 4 Programa de Inspeção Regionalizada
- 5 Publicidade turística para os municípios
- 6 Rodovia Ageu Medeiros
- 7 Usina de asfalto
- 8 Biodigestores
- 9 Licitações compartilhadas

4.1 - Aquisição de equipamentos de apoio a projetos

O programa de aquisição de equipamentos de apoio a projetos surgiu a partir da necessidade cada vez maior de a Associação de Municípios da Região de Laguna (Amurel) melhor equipar setores estratégicos da Associação, dentre eles o de Engenharia e Arquitetura.

O CIM/Amurel adquiriu um veículo utilitário, um receptor integrado (GPS) e um drone com RTK, por meio de cooperação técnica entre o Consórcio e a Amurel. Foram investidos R\$ 336.650,00 mil nos equipamentos.



4.2 Plano de Desenvolvimento Territorial do Turismo

O Plano de Desenvolvimento Turístico Territorial do Turismo da Região Serra & Mar, iniciativa já finalizada, foi resultado de um convênio entre o CIM/Amurel e o Ministério do Turismo, assinado em 2019, e concluído em 2023.

O Plano foi um instrumento que visou promover o desenvolvimento turístico regional integrado e sustentável entre os 18 municípios, de forma a estruturar ações coletivas, qualificando o turismo, visando aumentar a competitividade do Caminhos Serra & Mar.



4.3 Ponte Stélio Cascaes Boabaid, sobre o Rio Tubarão - ligação Tubarão a Capivari de Baixo

O convênio para a construção da ponte Stélio Cascaes Boabaid viabilizou a obra da referida ponte que ligará Tubarão e Capivari de Baixo, próximo de onde há a linha férrea, no final da Avenida Marcolino Martins Cabral, em Tubarão, e da Avenida Paulo Santos Melo, em Capivari de Baixo.

A ordem de serviço foi assinada em dezembro de 2021 e a obra aguarda atualmente a construção das duas cabeceiras, ambas de responsabilidades dos municípios de Tubarão e Capivari de Baixo, para após, ser entregue à comunidade regional.

A ponte é um importante equipamento de infraestrutura de mobilidade regional, com grande impacto também no desenvolvimento turístico. A obra é resultado de convênio com o governo do Estado.



4.4- Programa de Inspeção Regionalizado

Esta iniciativa é fruto do convênio entre o CIM/Amurel e o Ministério da Agricultura, Pecuária e Abastecimento – MAPA, que visa a capacitar e habilitar o CIM/Amurel a se tornar o órgão responsável pela certificação sanitária dos empreendimentos de produtos de origem animal nos municípios associados.

O projeto busca padronizar a legislação dos municípios sobre o Serviço de Inspeção Municipal (SIM) e os procedimentos a serem seguidos por eles. Cumpridas todas as etapas, o CIM conquistou em 28 de novembro de 2023, o selo de equivalência ao Sistema Brasileiro de Inspeção de Produtos de Origem Animal (Sisbi). O ato de entrega do selo ocorreu no município de Mirassol d'Oeste, no estado de Mato Grosso. O Sisbi faz parte do Sistema Unificado de Atenção à Sanidade Agropecuária (Suasa).



PRESIDENTE Hélio Alberton Júnior (da direita para a esquerda), veterinária Kessya Niero, Felipe Scremin (Ovos Scremin) e o diretor executivo do CIM, Celso Heidemann momentos antes da entrega do selo Sisbi

A equivalência conquistada é válida inicialmente para os escopos Leite e Ovos, devido às empresas possuírem estes escopos na auditoria realizada pelo mapa durante o Projeto ConSIM. Há ainda os escopos Carne, Pescados e Mel e, para habilitação destes escopos, há a necessidade de empresas interessadas no segmento Sisbi/POA. A diretoria do CIM, no entanto, já anunciou que pretende avançar até fechar o ciclo de habilitação em todos os escopos. Obter equivalência significa que o Mapa reconhece que o CIM/Amurel segue os padrões do Ministério.

Até o momento (texto atualizado em dezembro de 2023) somente os municípios de Tubarão e Treze de Maio aderiram ao Programa de Inspeção Regionalizada. Os demais 16 municípios que integram o CIM/Amurel poderão fazer o mesmo em qualquer momento, desde que cumpram os pré-requisitos estabelecidos pela entidade.

Conquistar a estrutura necessária para ter as condições de avaliação da qualidade e inocuidade dos produtos de origem animal é a meta do CIM/Amurel.

O objetivo final do projeto é que outros estabelecimentos que trabalhem com produtos de origem animal, nos escopos Leite, Ovos, Carne, Pescados e Mel, dos 18 municípios consorciados possam solicitar o selo Sisbi e, depois de adequar seus estabelecimentos, possam conquistar o selo e vender seus produtos em todo o território nacional, não apenas nos limites municipais.



MOMENTO em que técnicos do Mapa fazem auditoria dos trabalhos de implantação do selo de equivalência Sisbi pelo **CIM/Amurel**

4.5 - Publicidade turística para os municípios

O programa de apoio aos municípios associados à publicidade turística foi implantado em razão da necessidade de integração das ações turísticas em âmbito regional e também para dar celeridade à confecção de materiais gráficos voltados ao turismo. O guia “Caminhos Serra Mar – Turismo para todos os gostos” foi o primeiro material produzido a partir deste programa e destaca algumas das principais atrações turísticas, culturais e gastronômicas dos 18 municípios da região da Amurel. Foram investidos R\$ 50 mil no apoio ao programa.

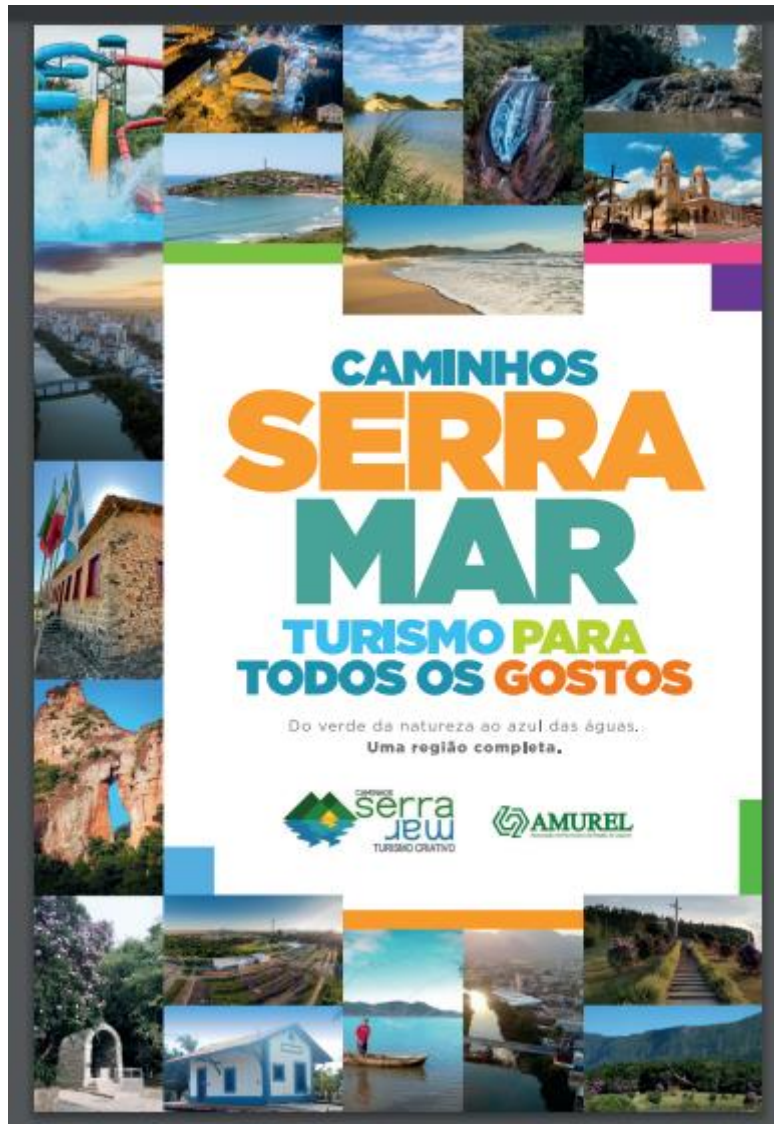

ACIMA, foto da capa do guia “Caminhos Serra Mar – Turismo para todos os gostos”.

4.6 Rodovia Aggeu Medeiros

O projeto de pavimentação e demais obras complementares da Rodovia Aggeu Medeiros é o maior dentre os demais projetos em andamento sob a

responsabilidade do Consórcio Intermunicipal Multifinalitário da Amurel – CIM/Amurel.

Além da Ageu Medeiros, em Tubarão, o projeto prevê a pavimentação da estrada Leopoldo A. Barbosa, no município de Laguna e da estrada geral de Campos Verdes, ou seja, 24 quilômetros de extensão (11 km em Tubarão e 13 km em Laguna). O investimento é de R\$ 84,5 milhões, do Governo do Estado. O acesso vai criar uma alternativa segura à BR-101, dando continuidade ao projeto de integração entre Laguna, Região do Farol, Capivari de Baixo e Tubarão, além de ser uma obra importante à consolidação do Projeto Serra Mar.



4.7 Usina de asfalto

A Usina de Asfalto é um projeto que atenderá aos 18 municípios que integram a Associação de Municípios da Região de Laguna – Amurel. O convênio de R\$ 11,2 milhões entre o Governo do Estado de Santa Catarina e Consórcio Intermunicipal Multifinalitário – CIM/Amurel foi assinado em dezembro de 2021. A diretoria do Consórcio, imediatamente após a assinatura do convênio, passou a buscar identificar um terreno para implantação da estrutura estrategicamente localizado na região mais centralizada no mapa regional. O terreno encontrado ficava em Gravatal, Infelizmente, passados muitos meses tentando resolver, inicialmente, questões ambientais, e posteriormente, problemas de legislação municipal, a área demonstrou-se inviável. No momento, o CIM/Amurel avalia a disponibilidade de alguns terrenos em diferentes municípios, e a escolha deverá ser feita e aprovada em Assembleia da entidade em 2024.

De qualquer forma, os 22 itens (máquinas e equipamentos) que compõem o projeto da usina já foram adquiridos. Alguns destes, que são equipamentos móveis, já estão sendo usados pelos municípios, oferecendo serviços a preços abaixo do mercado, e de forma agendada.

NA FOTO ABAIXO, momento da entrega três veículos/equipamentos importantes da usina: o caminhão para transporte de pessoal e equipamentos, comprado por R\$ 419.400; O caminhão de pintura e sinalização horizontal completo, adquirido por R\$ 734 mil; e o caminhão espargidor completo comprado por R\$ 737 mil.



4.8 - Biodigestores

Esta iniciativa do CIM/Amurel resultará na compra e instalação de 10 biodigestores em escolas públicas dos municípios de Armazém, Capivari de Baixo, Sangão e Tubarão.

Os recursos de R\$ 148,7 mil são oriundos do Ministério do Meio Ambiente – MMA através de um convênio firmado com o CIM/Amurel em 2022. Deste total, R\$ 139 mil serão para a compra dos 10 equipamentos e R\$ 9,7 mil para o treinamento aos usuários, instalação e suporte técnico aos biodigestores, que será uma contrapartida dos municípios beneficiados.

Os recursos foram assegurados graças ao empenho do setor de convênios do CIM/Amurel, que identificou a existência do programa Escolas +Verdes, iniciativa do MMA que tem o objetivo de promover a sustentabilidade nas escolas brasileiras. A iniciativa é realizada em parceria com Ministério da Educação (MEC), e visa promover ações de cidadania e educação ambiental, como a separação e tratamento de resíduos, reciclagem, logística reversa, reuso e eficiência no uso de água, eficiência energética e energias renováveis.

Os equipamentos já estão licitados e resta agora pequenos trâmites burocráticos entre o CIM e os municípios beneficiados para concluir o processo de instalação dos biodigestores.



MOMENTO em que representantes dos quatro municípios contemplados visitam um biodigester em funcionamento idêntico aos que foram adquiridos, para conhecer o processo de funcionamento no dia a dia.

4.9 Licitações compartilhadas

O CIM/Amurel criou uma nova forma de auxiliar os prefeitos dos municípios consorciados. Trata-se das licitações compartilhadas, uma modalidade licitatória para compra de materiais a serem utilizados pelos municípios, com o intuito de proporcionar mais economia aos consorciados.

Através das **Atas de Registro de Preço (ARP)**, os municípios passaram a poder comprar dezenas de itens de materiais muito utilizados pelas prefeituras.

Neste tipo de licitação, o CIM/Amurel atua como órgão gerenciador e fica responsável pela condução dos certames até o momento da assinatura da Ata de Registro de Preços. Findadas as etapas, os municípios consorciados ficam responsáveis pela contratação, empenhos, liquidações e pagamentos, não restando qualquer obrigação ao Consórcio pela quitação das mesmas.

4.9.1 Atas de Registro de Preço

4.9.1.1 - A **primeira** Ata de Registro de Preços publicada foi a de prestação de serviços de Responsabilidade Técnica pela atividade de lavra e beneficiamento de minérios.

Como está claramente exposto na descrição da Ata, o objetivo deste serviço é a contratação de empresa(s) capaz de oferecer ao CIM e aos seus municípios consorciados um tipo de serviço que normalmente os municípios não possuem em seus quadros de servidores um profissional com esta habilitação/capacitação necessária. Na primeira RP deste serviço foi possível reduzir o custo em 1,73%, conforme detalhes abaixo.



4.9.1.2 - A **segunda** é para a compra de **tintas e insumos para pintura de sinalização viária**. Através destes itens é possível os prefeitos adquirirem os

materiais necessários para fazer as pinturas de sinalização viária em seus municípios, que é outro serviço que passou a ser ofertado através das máquinas da usina de asfalto.

A primeira licitação destes itens foi possível reduzir o preço em praticamente 50% dos valores inicialmente lançados (conforme detalhamento abaixo), e isso refletiu no valor por metro quadrado de pintura de sinalização viária ofertada pelo CIM aos municípios.



4.9.1.3 A **terceira** ARP foi para compra de **tachas, tachões, calotas e placas**. Nesta ARP estão contemplados sete itens de uso corriqueiro dos municípios, listados pelos próprios prefeitos no momento da formulação da Ata. De todas as atas abertas, esta foi a que o CIM/Amurel conseguiu o maior percentual de redução de valores: ou seja, 65,95%, se somados todos os valores iniciais dos itens descontando os valores finais. Acompanhe o detalhamento dos valores e desconto final no quadro abaixo.



Valor inicial:

R\$ 2.206.021,96

- Valor total:
- R\$ 748.785,00
- Desconto: **65,95%**

4.9.1.4 - A **quarta** ARP é para compra de **lajota sextavada de 25 cm**. Nesta ARP o CIM também obteve um desconto expressivo, ainda que não tenha sido o maior. É igualmente expressivo o valor envolvido nesta Ata: quase R\$ 6 milhões. Da mesma forma, este item é bastante utilizado pelos municípios, independente do seu tamanho. O desconto médio foi de 34,21%.



Valor inicial:

R\$ 8.777.685,00

- Valor total:
- R\$ 5.775.000,00
- Desconto: 34,21%

4.9.1.5 - A **quinta** ARP é para compra de **tubos, paver, meio-fio, calha, aduelas (galerias), pré-moldados de esgotamento sanitário (fossa, sumidouro, filtro e caixa de gordura), blocos de concreto, piso podotátil, ladrilhos hidráulicos, bocas de lobo e tampas de boca de lobo**.

Esta Ata foi a que envolveu o maior número de itens: 49; e os maiores valores inicial e final: Valor inicial de R\$ 27.662.221,50 e final de R\$ 22.620.160,00.

O desconto médio final obtido nesta ARP foi de 18,22%, o que também representa uma economia significativa, e maior ainda se levada em conta que se tratam de muitos itens e de grande volume de compra.

As prefeituras que aderem às Atas 01 e 03 podem comprar diretamente do fornecedor ou contratar o serviço do CIM, que presta vários serviços de sinalização viária (pintura, tachões, tachas, calotas e placas).

No restante das atas de registro de preço, o município que aderir receberá o material diretamente da empresa contratada e a utilização dos insumos ficará a cargo do município.



4.9.1.6 - A **sexta** ARP foi homologada no início 2024, embora o início do processo tenha ocorrido ainda em 2023. É para prestação de serviços de **detonação de rochas e concretos**, para utilização pelo CIM/Amurel e/ou seus municípios consorciados. “A detonação de rocha e concreto é uma necessidade recorrente dos municípios. E não é um serviço de fácil contratação, pois requer conhecimentos específicos, prática, segurança e uso de materiais restritos. Em razão disso, consultamos os prefeitos e, em Assembleia, decidimos que a oferta de mais este serviço pelo Consórcio seria muito benéfica para os prefeitos, especialmente pela aspecto da economicidade”, disse o presidente do CIM/Amurel, prefeito de Grão Pará, Hélio Alberton Júnior.

A primeira ARP para este tipo de serviço obteve um desconto médio de 14,27%.



Valor inicial:

R\$ 1.406.670,24

- Valor total:
- R\$ 1.205.924,86
- Desconto: **14,27%**

5 - Serviços

Além dos serviços oferecidos a partir das Atas de Registro de Preço citadas acima, o CIM oferece outros, de grande importância para os municípios graças ao uso das máquinas e equipamentos adquiridos com os recursos da usina de asfalto. Veja no quadro abaixo todos eles:

SERVIÇOS PRESTADOS					
SERVIÇO	UNIDADE	VALOR CIM AMUREL	VALOR SICRO COM BDI DE 23%	% DE DESCONTO	
1. Sinalização Horizontal Manual (faixa de pedestres, lombadas, setas)	m ²	R\$ 30.50	R\$ 51.03	40%	
2. Sinalização Horizontal Automática (eixo central e bordo)	m ²	R\$ 18.50	R\$ 34.38	46%	
3. Pintura de meio fio	m	R\$ 3.47	-	-	
4. Pintura de Ciclovia	m ²	R\$ 13.70	R\$ 34.38	60%	
5. Placas D=40cm com poste (colocada)	und.	R\$ 410.82	R\$ 713.07	42%	
6. Placas D=50cm com poste (colocada)	und.	R\$ 430.39	R\$ 742.92	42%	
7. Placas D=60cm com poste (colocada)	und.	R\$ 454.32	R\$ 776.73	42%	
8. Placas com de logradouro com postee abraçadeira	Und.	R\$ 473.46	-	-	
9. Placas D=40cm (troca)	und.	R\$ 158.42	R\$ 235.82	33%	
10. Placas D=50cm (troca)	und.	R\$ 178.00	R\$ 265.68	33%	
11. Placas D=60cm (troca)	und.	R\$ 201.93	R\$ 299.49	33%	
12. Placas de logradouro (troca)	und.	R\$ 143.78	-	-	
13. Instalação e fornecimento de Tacha	und.	R\$ 19.98	R\$ 34.33	42%	
14. Instalação e fornecimento de Tachão	und.	R\$ 39.72	R\$ 92.89	57%	
15. Instalação e fornecimento de Calota	und.	R\$ 33.30	R\$ 58.65	43%	
16. Bobcat (fresadora e vassoura) *	h	R\$ 177.66	R\$ 229.85	23%	
17. Pá carregadeira **	h	R\$ 125.01	R\$ 284.38	56%	
18. Escavadeira *	h	R\$ 214.48	R\$ 395.13	46%	
19. Motoniveladora **	h	R\$ 138.43	R\$ 221.23	37%	

Observações:

* Diesel, transporte a almoço do operador de responsabilidade da Prefeitura

** Diesel, transporte e operador de responsabilidade da Prefeitura

5.1 Sinalização viária

Dentre os serviços elencados na tabela anterior, destacamos o de pintura de sinalização horizontal (faixa de pedestres, lombadas e setas), sinalização horizontal automática (eixo central e borda), pintura de meio fio e pintura de ciclofaixa (ou ciclovia).

Neste primeiro ano de implantação, o serviço atingiu a marcas expressivas. Somadas as pinturas de faixas, lombadas, setas e as faixas de sinalização foram mais de 27 mil metros quadrados. Sete município acionaram o serviço. Isso envolveu a aplicação de aproximadamente R\$ 620 mil, conforme detalhes na tabela abaixo.

Braço do Norte		
Metro quadrado pintura de Sinalização 4mm	m ²	5149,99
Metro quadrado pintura 4mm (faixas, lombadas, setas..)	m ²	5193,54
Ruas	Und.	24

Grão-Pará		
Metro quadrado pintura de Sinalização 4mm	m ²	1023,38
Metro quadrado pintura 4mm (faixas, lombadas, setas..)	m ²	992,83
Ruas	Und.	12

Rio Fortuna		
Metro quadrado pintura de Sinalização 4mm	m ²	3616,55
Metro quadrado pintura 4mm (faixas, lombadas, setas..)	m ²	2456,60
Ruas	Und.	28

Sangão		
Metro quadrado pintura de Sinalização 4mm	m ²	1454,28
Metro quadrado pintura 4mm (faixas, lombadas, setas..)	m ²	713,80
Ruas	Und.	6

São Ludgero		
Metro quadrado pintura de Sinalização 4mm	m ²	2026,84
Metro quadrado pintura 4mm (faixas, lombadas, setas..)	m ²	1265,60
Ruas	Und.	8

São Martinho		
Metro quadrado pintura de Sinalização 4mm	m ²	1002,00
Metro quadrado pintura 4mm (faixas, lombadas, setas..)	m ²	916,50
Ruas	Und.	10

Treze de Maio		
Metro quadrado pintura de Sinalização 4mm	m ²	1008,48
Metro quadrado pintura 4mm (faixas, lombadas, setas..)	m ²	500,75
Ruas	Und.	6

CIM/Amurel		
Metro quadrado pintura de Sinalização 4mm	m ²	15281,52

Metro quadrado pintura 4mm (faixas, lombadas, setas..)	m ²	12039,62
Total de ruas	Und.	94
Total de municípios		7
Total aproximado de recursos envolvidos		R\$620 mil

6 - Algumas matérias de destaque em 2023 publicadas no portal do CIM e enviadas à imprensa regional



Consórcio Multifinalitário (CIM) lançará oficialmente em março o Plano de Turismo Regional da Amurel

<https://cimamurel.sc.gov.br/noticia-757414/>



Prefeitos conhecem as três mais recentes máquinas compradas para a Usina de Asfalto

fecam - 28 de fevereiro de 2023 -

<https://cimamurel.sc.gov.br/noticia-758056/>



Momento final quando autoridades e gestores de turismo posam para a foto

Plano de Turismo Serra Mar passa a ser o referencial aos municípios em políticas para o turismo

fecam - 9 de março de 2023 -

<https://cimamurel.sc.gov.br/noticia-758754/>



CIM/Amurel já definiu regras para uso de algumas das máquinas da Usina de Asfalto

fecam - 17 de março de 2023 -

<https://cimamurel.sc.gov.br/noticia-759451/>



Detalhe da pintura numa das ruas

CIM/Amurel estreia caminhão adquirido para pintura de sinalização viária

fecam - 15 de março de 2023 -

<https://cimamurel.sc.gov.br/noticia-759124/>



Máquina ficará exposta até esta quinta-feira, quando os prefeitos ligados ao CIM se reunirão na Amurel em Assembleia Geral Extraordinária

Com chegada de Bobcat novinha, CIM/Amurel concluiu compra de equipamentos para Usina de Asfalto

fecam - 15 de março de 2023 -

<https://cimamurel.sc.gov.br/noticia-759164/>



CIM/Amurel já definiu regras para uso de algumas das máquinas da Usina de Asfalto

fecam - 17 de março de 2023 -

<https://cimamurel.sc.gov.br/noticia-759451/>



Visita ao biodigestor na escola Cleto da Silva

Consórcio Multifinalitário vai instalar 10 biodigestores em quatro municípios da Amurel

fecam - 21 de março de 2023 -

<https://cimamurel.sc.gov.br/noticia-759643/>



Escavadeira foi recebida do Governo do Estado

Armazém 'estreia' escavadeira hidráulica do CIM/Amurel

fecam - 28 de março de 2023 - Sem categoria

<https://cimamurel.sc.gov.br/noticia-760091/>



Prefeito Laerte acompanhou o início dos trabalhos do britador

Jaguaruna é o primeiro município a utilizar o britador móvel da usina de asfalto

fecam - 7 de abril de 2023 -

<https://cimamurel.sc.gov.br/noticia-760749/>





Governo do Estado anuncia a liberação de recursos e, com isso, obra da Ageu Medeiros será retomada

fecam - 30 de junho de 2023 - Sem categoria

<https://cimamurel.sc.gov.br/noticia-765123/>





Amurel poderá ter serviço de licenciamento ambiental regionalizado

 imprensacimamurel -  21 de setembro de 2023 -  Sem categoria

<https://cimamurel.sc.gov.br/amurel-podera-ter-servico-de-licenciamento-ambiental-regionalizado/>



Consórcio consegue descontos substanciais em dois pregões eletrônicos para registro de preço

 imprensacimamurel -  4 de outubro de 2023 -  institucional

<https://cimamurel.sc.gov.br/consorcio-consegue-descontos-substanciais-em-dois-pregoes-eletronicos-para-registro-de-preco/>



Reunião do CIM/Amurel com empresas, entidades e autoridades debate retomada do ritmo de trabalho na Aggeu Medeiros

 imprensacimamurel -  10 de novembro de 2023 -

<https://cimamurel.sc.gov.br/reuniao-do-cim-amurel-com-empresas-entidades-e-autoridades-debate-retomada-do-ritmo-de-trabalho-na-aggeu-medeiros/>



Consórcio lança mais um pregão, agora para oferecer pavers, tubos e itens de concreto aos municípios

 imprensacimamurel -  14 de novembro de 2023 -

<https://cimamurel.sc.gov.br/consorcio-lanca-mais-um-pregao-agora-para-oferecer-pavers-tubos-e-itens-de-concreto-aos-municipios/>



Comitiva do CIM/Amurel recebe das mãos de ministro da Agricultura em exercício o selo de equivalência ao Sisbi-POA

 imprensacimamurel -  29 de novembro de 2023 -

<https://cimamurel.sc.gov.br/comitiva-do-cim-amurel-recebe-das-maos-de-ministro-da-agricultura-em-exercicio-o-selo-de-equivalencia-ao-sisbi-poa/>



Usina de asfalto do CIM/Amurel terá uso compartilhado em sua primeira etapa de funcionamento

 imprensacimamurel -  8 de dezembro de 2023 -

<https://cimamurel.sc.gov.br/usina-de-asfalto-do-cim-amurel-tera-uso-compartilhado-em-sua-primeira-etapa-de-funcionamento/>



Três estabelecimentos recebem certificado Sisbi-POA

imprensacimamurel - 22 de dezembro de 2023 -

<https://cimamurel.sc.gov.br/tres-estabelecimentos-recebem-certificado-sisbi-poa/>

7 - Resultado financeiro

Execução financeira CIM/Amurel				
Recurso	Saldo Início Exercício R\$	Entradas R\$	Saidas R\$	Saldo 30/11/2023 R\$
Convenio Plano Turismo	18.172,92	123,58	18.296,50	Encerrada
Conta Corrente <u>Cim Amurel</u>	R\$ 273.987,61	R\$ 1.275.121,25	R\$ 1.252.380,14	R\$ 296.728,72
Convenio Ponte <u>TbxCp</u>	R\$ 4.139.294,58	R\$ 81.078,07	R\$ 3.606.396,78	R\$ 613.975,87
Convenio <u>Aggeu Medeiros</u>	R\$ 5.451.121,69	R\$ 11.875.387,88	R\$ 10.491.552,27	R\$ 6.834.957,30
Convenio Usina de Asfalto	R\$ 2.471.959,71	R\$ 189.897,94	R\$ 810.214,49	R\$ 1.851.643,16
Convenio Biodigestores	R\$ 0	R\$ 147.890,67	R\$ 516,04	R\$ 147.374,63

7.1 Resumo financeiro

7.1.1- Anexo 1

ESTADO DE SANTA CATARINA
CON. INTER. MULT. DOS MUNIC. AMUREL - CIM AMUREL
Demonstrativo da Receita e Despesa segundo as Categorias Econômicas - Anexo 1
Administração Indireta - CON. INTER. MULT. DOS MUNIC. AMUREL - CIM AMUREL

Betha Sistemas
Exercício de 2023
Período: Janeiro à Dezembro
Página 1

Receitas		Despesas	
Títulos	Valor	Títulos	Valor
Receitas Correntes	13.559.678,72	DESPESAS CORRENTES	1.424.111,25
Transferências Correntes	13.559.678,72	PESSOAL E ENCARGOS SOCIAIS	454.765,09
		OUTRAS DESPESAS CORRENTES	969.346,16
		SUPERAVIT	12.135.567,47
TOTAL	13.559.678,72	TOTAL	13.559.678,72
SUPERAVIT DO ORÇAMENTO CORRENTE	12.135.567,47		
		DESPESAS DE CAPITAL	103.000,00
		INVESTIMENTOS	103.000,00
		SUPERAVIT	12.032.567,47
TOTAL	13.559.678,72	TOTAL	13.559.678,72
Resumo			
RECEITAS CORRENTES	13.559.678,72	DESPESAS CORRENTES	1.424.111,25
RECEITAS DE CAPITAL	0,00	DESPESAS DE CAPITAL	103.000,00
		SUPERAVIT	12.032.567,47
TOTAL	13.559.678,72	TOTAL	13.559.678,72

Nota: Durante o exercício, somente as despesas liquidadas são consideradas executadas. No encerramento do exercício, as despesas não liquidadas inscritas em restos a pagar não processados, também são consideradas como despesas orçamentárias.

7.1.2 Anexo 2 – Natureza

ESTADO DE SANTA CATARINA
CON. INTER. MULT. DOS MUNIC. AMUREL - CIM AMUREL
Natureza da Despesa segundo as Categorias Econômicas - Anexo 2
Administração Indireta - CON. INTER. MULT. DOS MUNIC. AMUREL - CIM AMUREL

Betha Sistemas
Exercício de 2023
Período: Janeiro à Dezembro
Página 1

Entidade : CON. INTER. MULT. DOS MUNIC. AMUREL - CIM AMUREL

Órgão: 01 - CIM AMUREL

Unidade Orçamentária: 01 - CIM AMUREL

Código	Especificação	Desdobramento	Elemento	Categoria Econ.
3.0.00.00.00.00.00.00	DESPESAS CORRENTES			1.424.111,25
3.1.00.00.00.00.00.00	PESSOAL E ENCARGOS SOCIAIS			454.765,09
3.1.90.00.00.00.00.00	Aplicacoes Diretas		454.765,09	
3.3.00.00.00.00.00.00	OUTRAS DESPESAS CORRENTES			969.346,16
3.3.90.00.00.00.00.00	Aplicacoes Diretas		969.346,16	
4.0.00.00.00.00.00.00	DESPESAS DE CAPITAL			103.000,00
4.4.00.00.00.00.00.00	INVESTIMENTOS			103.000,00
4.4.90.00.00.00.00.00	Aplicacoes Diretas		103.000,00	
			Total da Unidade:	1.527.111,25
			Total do Órgão:	1.527.111,25
			Total da Entidade:	1.527.111,25
			TOTAL GERAL:	1.527.111,25

7.1.3 Anexo 2 – Resumo

ESTADO DE SANTA CATARINA
CON. INTER. MULT. DOS MUNIC. AMUREL - CIM AMUREL

Betha Sistemas

Exercício de 2023

Período: Janeiro à Dezembro

Resumo Geral da Despesa - Anexo 2 - Administração Indireta - CON. INTER. MULT. DOS MUNIC. AMUREL - CIM

Página 1

Código	Especificação	Desdobramento	Elemento	Categoria Econ.
3.0.00.00.00.00.00.00	DESPESAS CORRENTES			1.424.111,25
3.1.00.00.00.00.00.00	PESSOAL E ENCARGOS SOCIAIS			454.765,09
3.1.90.00.00.00.00.00	Aplicacoes Diretas		454.765,09	
3.3.00.00.00.00.00.00	OUTRAS DESPESAS CORRENTES			969.346,16
3.3.90.00.00.00.00.00	Aplicacoes Diretas		969.346,16	
4.0.00.00.00.00.00.00	DESPESAS DE CAPITAL			103.000,00
4.4.00.00.00.00.00.00	INVESTIMENTOS			103.000,00
4.4.90.00.00.00.00.00	Aplicacoes Diretas		103.000,00	
			Total:	1.527.111,25

7.1.2 - Anexo 2

Betha Sistemas

Exercício de 2023

Período: Janeiro à Dezembro

ESTADO DE SANTA CATARINA CON. INTER. MULT. DOS MUNIC. AMUREL - CIM AMUREL

Receita segundo as Categorias Econômicas - Anexo 02 - Administração Indireta - CON. INTER. MULT. DOS MUNIC. AMUREL - CIM AMUREL

Código	Especificação	Desdobramento	Fonte	Categoria Econômica
4.0.0.0.0.0.0.0.00.00.00	RECEITAS			13.559.678,72
4.1.0.0.0.0.0.0.00.00.00	Receitas Correntes			13.559.678,72
4.1.7.0.0.0.0.0.00.00.00	Transferências Correntes		13.559.678,72	
4.1.7.1.0.0.0.0.00.00.00	Transferências da União e de suas Entidades		139.284,25	
4.1.7.1.8.0.0.0.00.00.00	Transferências da União - Específica E/M	139.284,25		
4.1.7.1.8.10.0.0.00.00.00	Transferências de Convênios da União e de Suas Enti	139.284,25		
4.1.7.1.8.10.9.0.00.00.00	Outras Transferências de Convênios da União	139.284,25		
4.1.7.1.8.10.9.0.01.00.00	TRANSFERENCIAS P/CONSORCIOS - UNIAO	139.284,25		
4.1.7.1.8.10.9.0.01.00.05	RENDIMENTO TURISMO	123,58		
4.1.7.1.8.10.9.0.01.00.11	PROJRTO BIODIGESTORES	135.942,00		
4.1.7.1.8.10.9.0.01.00.12	RENDIMENTOS PROJETO BIODIGESTORE	3.218,67		
4.1.7.2.0.0.0.0.00.00.00	Transferências dos Estados e do Distrito Federal e de sua		12.146.363,89	
4.1.7.2.8.0.0.0.00.00.00	Transferências dos Estados - Específica E/M	12.146.363,89		
4.1.7.2.8.10.0.0.00.00.00	Transferência de Convênios dos Estados e do Distrito	12.146.363,89		
4.1.7.2.8.10.9.0.00.00.00	Outras Transferências de Convênio dos Estados	12.146.363,89		
4.1.7.2.8.10.9.0.01.00.00	Transferencias p/Consortios - Estados	12.146.363,89		
4.1.7.2.8.10.9.0.01.00.03	PROJETO AGEU MEDEIROS	11.500.000,00		
4.1.7.2.8.10.9.0.01.00.07	RENDIMENTOS CONVENIO PONTE	75.621,44		
4.1.7.2.8.10.9.0.01.00.08	RENDIMENTOS CONVENIO AGEU MEDEF	375.387,88		
4.1.7.2.8.10.9.0.01.00.09	RENDIMENTOS USINAASFALTO	195.354,57		
4.1.7.3.0.0.0.0.00.00.00	Transferências dos Municípios e de suas Entidades		1.274.030,58	
4.1.7.3.8.0.0.0.00.00.00	Transferências dos Municípios - Específica E/M	1.274.030,58		
4.1.7.3.8.02.0.0.00.00.00	Transferências de Municípios a Consórcios Públicos	1.274.030,58		
4.1.7.3.8.02.1.0.00.00.00	Transferências de Municípios a Consórcios Públicos	1.274.030,58		
4.1.7.3.8.02.1.1.00.00.00	Transferências de Municípios a Consórcios Públic	1.274.030,58		
4.1.7.3.8.02.1.1.01.00.00	Armazém	125.762,57		
4.1.7.3.8.02.1.1.01.00.01	Pessoal - Armazem	1.571,42		
4.1.7.3.8.02.1.1.01.00.02	Investimento - Armazem	471,43		
4.1.7.3.8.02.1.1.01.00.03	Manutenção - Armazem	11.381,60		
4.1.7.3.8.02.1.1.01.00.04	USINA ESCAVADEIRA - ARMAZEM	96.516,00		
4.1.7.3.8.02.1.1.01.00.05	USINA MOTONIVELADORA - ARMAZEM	15.822,12		
4.1.7.3.8.02.1.1.02.00.00	Braço do Noirte	263.075,90		
4.1.7.3.8.02.1.1.02.00.01	Pessoal - Braço do Norte	7.071,43		
4.1.7.3.8.02.1.1.02.00.02	Investimento - Braço do Norte	1.257,12		
4.1.7.3.8.02.1.1.02.00.03	Manutenção - Braço do Norte	57.351,00		
4.1.7.3.8.02.1.1.02.00.04	BRACO DO NORTE - SINALIZAÇÃO	197.396,35		
4.1.7.3.8.02.1.1.03.00.00	Capivari de Baixo	33.157,10		
4.1.7.3.8.02.1.1.03.00.01	Pessoal - Capivari de Baixo	5.500,00		
4.1.7.3.8.02.1.1.03.00.02	Investimento - Capivar de Baixo	1.100,00		
4.1.7.3.8.02.1.1.03.00.03	Manutenção - Capivari de Baixo	26.557,10		
4.1.7.3.8.02.1.1.04.00.00	Grão Para	65.869,63		
4.1.7.3.8.02.1.1.04.00.01	Pessoal - Grão Pará	2.160,73		
4.1.7.3.8.02.1.1.04.00.02	Investimento - Grão Pará	471,36		
4.1.7.3.8.02.1.1.04.00.03	Manutenção - Grão Pará	33.881,64		
4.1.7.3.8.02.1.1.04.00.04	SINALIZAÇÃO - GRAO PARA	29.355,90		
4.1.7.3.8.02.1.1.05.00.00	Gravatal	17.250,15		
4.1.7.3.8.02.1.1.05.00.01	Pessoal - Gravatal	2.867,82		
4.1.7.3.8.02.1.1.05.00.02	Investimento - Gravatal	471,51		
4.1.7.3.8.02.1.1.05.00.03	Manutenção - Gravatal	13.910,82		
4.1.7.3.8.02.1.1.06.00.00	Imarui	47.303,04		
4.1.7.3.8.02.1.1.06.00.01	Pessoal - Imaruí	3.142,80		
4.1.7.3.8.02.1.1.06.00.02	Investimento - Imarui	5.128,68		
4.1.7.3.8.02.1.1.06.00.03	Manutenção - Imarui	31.910,82		
4.1.7.3.8.02.1.1.06.00.04	IMARUI - ESCAVADEIRA	7.120,74		
4.1.7.3.8.02.1.1.07.00.00	Imbituba	50.409,08		
4.1.7.3.8.02.1.1.07.00.01	Pessoal - Imbituba	8.053,55		
4.1.7.3.8.02.1.1.07.00.02	Investimento - Imbituba	1.571,40		
4.1.7.3.8.02.1.1.07.00.03	Manutenção - Imbituba	40.784,13		
4.1.7.3.8.02.1.1.08.00.00	Jaguaruna	26.523,38		
4.1.7.3.8.02.1.1.08.00.01	Pessoal - Jaguaruna	4.714,20		
4.1.7.3.8.02.1.1.08.00.02	Investimento - Jaguaruna	942,84		
4.1.7.3.8.02.1.1.08.00.03	Manutenção - Jaguaruna	20.866,34		

FONTE:

Betha Sistemas

Exercício de 2023

Período: Janeiro à Dezembro

ESTADO DE SANTA CATARINA

CON. INTER. MULT. DOS MUNIC. AMUREL - CIM AMUREL

Receita segundo as Categorias Econômicas - Anexo 02 - Administração Indireta - CON. INTER. MULT. DOS MUNIC. AMUREL - CIM AMUREL

Código	Especificação	Desdobramento	Fonte	Categoria Econômica
4.1.7.3.8.02.1.1.09.00.00	Laguna	43.792,77		
4.1.7.3.8.02.1.1.09.00.01	Pessoal - Laguna	6.785,70		
4.1.7.3.8.02.1.1.09.00.02	Investimento - Laguna	1.396,40		
4.1.7.3.8.02.1.1.09.00.03	Manutenção - Laguna	35.610,67		
4.1.7.3.8.02.1.1.10.00.00	Pedras Grandes	10.180,57		
4.1.7.3.8.02.1.1.10.00.01	Pessoal - Pedras Grandes	2.160,73		
4.1.7.3.8.02.1.1.10.00.02	Investimento - Pedras Grandes	432,08		
4.1.7.3.8.02.1.1.10.00.03	Manutenção - Pedras Grandes	7.587,76		
4.1.7.3.8.02.1.1.12.00.00	Rio Fortuna	175.938,07		
4.1.7.3.8.02.1.1.12.00.01	Pessoal - Rio Fortuna	2.357,16		
4.1.7.3.8.02.1.1.12.00.02	Investimento - Rio Fortuna	471,36		
4.1.7.3.8.02.1.1.12.00.03	Manutenção - Rio Fortuna	38.381,64		
4.1.7.3.8.02.1.1.12.00.04	RIO FORTUNA - SINALIZAÇÃO	134.727,91		
4.1.7.3.8.02.1.1.13.00.00	Sangão	74.754,84		
4.1.7.3.8.02.1.1.13.00.01	Pessoal - Sangão	3.142,80		
4.1.7.3.8.02.1.1.13.00.02	Investimento - Sangão	628,68		
4.1.7.3.8.02.1.1.13.00.03	Manutenção - Sangão	42.175,44		
4.1.7.3.8.02.1.1.13.00.04	SANGÃO - SINALIZAÇÃO	28.807,92		
4.1.7.3.8.02.1.1.14.00.00	Santa Rosa de Lima	15.474,78		
4.1.7.3.8.02.1.1.14.00.01	Pessoal - Santa Rosa de Lima	2.357,16		
4.1.7.3.8.02.1.1.14.00.02	Investimento - Santa Rosa de Lima	471,36		
4.1.7.3.8.02.1.1.14.00.03	Manutenção - Santa Rosa de Lima	12.646,26		
4.1.7.3.8.02.1.1.15.00.00	São Ludgero	80.196,51		
4.1.7.3.8.02.1.1.15.00.01	Pessoal - São Ludgero	3.142,80		
4.1.7.3.8.02.1.1.15.00.02	Investimento - São Ludgero	628,68		
4.1.7.3.8.02.1.1.15.00.03	Manutenção - São Ludgero	13.910,82		
4.1.7.3.8.02.1.1.15.00.04	SAO LUDGERO - SINALIZAÇÃO	62.514,21		
4.1.7.3.8.02.1.1.16.00.00	São Martinho	86.516,23		
4.1.7.3.8.02.1.1.16.00.01	Pessoal - São Martinho	2.160,73		
4.1.7.3.8.02.1.1.16.00.02	Investimento - São Martinho	432,08		
4.1.7.3.8.02.1.1.16.00.03	Manutenção - São Martinho	37.433,17		
4.1.7.3.8.02.1.1.16.00.04	SAO MARTINHO - SINALIZAÇÃO	46.490,25		
4.1.7.3.8.02.1.1.17.00.00	Treze de Maio	70.942,18		
4.1.7.3.8.02.1.1.17.00.01	Pessoal - Treze de Maio	1.964,30		
4.1.7.3.8.02.1.1.17.00.02	Investimento - Treze de Maio	432,08		
4.1.7.3.8.02.1.1.17.00.03	Manutenção - Treze de Maio	37.991,67		
4.1.7.3.8.02.1.1.17.00.04	SINALIZAÇÃO - TREZE DE MAIO	30.554,13		
4.1.7.3.8.02.1.1.18.00.00	Tubarão	70.925,61		
4.1.7.3.8.02.1.1.18.00.01	Pessoal - Tubarão	12.767,87		
4.1.7.3.8.02.1.1.18.00.02	Investimento - Tubarão	2.514,24		
4.1.7.3.8.02.1.1.18.00.03	Manutenção - Tubarão	55.643,50		
4.1.7.3.8.02.1.1.19.00.00	RENDIMENTOS CONTA CORRENTE CIM AMUI	15.958,17		

7.1.3 - Anexo 6

Betha Sistemas

Exercício de 2023

Período: Janeiro à Dezembro

Página 1

ESTADO DE SANTA CATARINA

CON. INTER. MULT. DOS MUNIC. AMUREL - CIM AMUREL

Programa de Trabalho por Órgão e Unidade Orçamentária - Anexo 06 - Administração Indireta - CON. INTER. MULT. DOS MUNIC. AMUREL - CIM AMUREL

Entidade: CON. INTER. MULT. DOS MUNIC. AMUREL - CIM AMUREL

Órgão: 01 - CIM AMUREL

Unidade Orçamentária: 01 - CIM AMUREL

Código	Especificação	Operações Especiais	Projetos	Atividades	Total
04	Administração		1.465.611,25	61.500,00	1.527.111,25
04.122	Administração Geral		1.465.611,25	61.500,00	1.527.111,25
04.122.0001	MANUTENÇÃO GERAL DO CIM AMUREL		1.310.409,70		1.310.409,70
04.122.0001.1.001	MANUTENÇÃO GERAL CIM AMUREL		454.765,09		454.765,09
04.122.0001.1.002	MANUTENÇÃO GERAL CIM AMUREL		855.644,61		855.644,61
04.122.0001.1.003	MANUTENÇÃO CIM AMUREL				0,00
04.122.0001.1.004	MANUTENÇÃO GERAL CIM AMUREL				0,00
04.122.0003	PROJETO MAPA		18.272,45		18.272,45
04.122.0003.1.009	PLANO TURISMO		18.272,45		18.272,45
04.122.0004	PROJETO PONTE		34.929,10		34.929,10
04.122.0004.1.010	PROJETO PONTE		34.929,10		34.929,10
04.122.0005	PROJETO AGEU MEDEIROS		102.000,00		102.000,00
04.122.0005.5.005	PROJETO AGEU MEDEIROS		102.000,00		102.000,00
04.122.0006	PROJETO USINA ASFALTO			60.500,00	60.500,00
04.122.0006.6.006	PROJETO USINA DE ASFALTO			60.500,00	60.500,00
04.122.0008	PROJETO SOCIOBIO				0,00
04.122.0008.7.007	PROJETO SOCIOBIO				0,00
04.122.0009	PROJETO BIODIGESTORES			1.000,00	1.000,00
04.122.0009.8.008	PRPJETO BIODIGESTORES			1.000,00	1.000,00
	Total:		1.465.611,25	61.500,00	1.527.111,25
	Total da Entidade:		1.465.611,25	61.500,00	1.527.111,25
	TOTAL GERAL:		1.465.611,25	61.500,00	1.527.111,25

7.1.4 - Anexo 7

ESTADO DE SANTA CATARINA

Betha Sistemas

CON. INTER. MULT. DOS MUNIC. AMUREL - CIM AMUREL

Exercício de 2023

Período: Janeiro à Dezembro

Demonstrativo de Funções, Subfunções e Programas por Projetos e Atividades - Anexo 07 - Administração Indireta - CON. INTER. MULT. DOS MUNIC. AMUREL - CIM AMUREL

Página 1

Código	Especificação	Operações Especiais	Projetos	Atividades	Total	
04	Administração		1.465.611,25	61.500,00	1.527.111,25	
04.122	Administração Geral		1.465.611,25	61.500,00	1.527.111,25	
04.122.0001	MANUTENÇÃO GERAL DO CIM AMUREL		1.310.409,70		1.310.409,70	
04.122.0001.1.001	MANUTENÇÃO GERAL CIM AMUREL		454.765,09		454.765,09	
04.122.0001.1.002	MANUTENÇÃO GERAL CIM AMUREL		855.644,61		855.644,61	
04.122.0001.1.003	MANUTENÇÃO CIM AMUREL				0,00	
04.122.0001.1.004	MANUTENÇÃO GERAL CIM AMUREL				0,00	
04.122.0003	PROJETO MAPA		18.272,45		18.272,45	
04.122.0003.1.009	PLANO TURISMO		18.272,45		18.272,45	
04.122.0004	PROJETO PONTE		34.929,10		34.929,10	
04.122.0004.1.010	PROJETO PONTE		34.929,10		34.929,10	
04.122.0005	PROJETO AGEU MEDEIROS		102.000,00		102.000,00	
04.122.0005.5.005	PROJETO AGEU MEDEIROS		102.000,00		102.000,00	
04.122.0006	PROJETO USINA ASFALTO			60.500,00	60.500,00	
04.122.0006.6.006	PROJETO USINA DE ASFALTO			60.500,00	60.500,00	
04.122.0008	PROJETO SOCIOBIO				0,00	
04.122.0008.7.007	PROJETO SOCIOBIO				0,00	
04.122.0009	PROJETO BIODIGESTORES			1.000,00	1.000,00	
04.122.0009.8.008	PRPJETO BIODIGESTORES			1.000,00	1.000,00	
		Total:	0,00	1.465.611,25	61.500,00	1.527.111,25

7.1.5 - Anexo 8

ESTADO DE SANTA CATARINA

Betha Sistemas

CON. INTER. MULT. DOS MUNIC. AMUREL - CIM AMUREL

Exercício de 2023

Período: Janeiro à Dezembro

Demonstrativo da Despesa por Funções, Subfunções e Programas Conforme o Vínculo com os Recursos

Página 1

Anexo 08 - Administração Indireta - CON. INTER. MULT. DOS MUNIC. AMUREL - CIM AMUREL

Código	Especificação	Ordinário	Vinculado	Total
4	Administração	1.527.111,25		1.527.111,25
04.122	Administração Geral	1.527.111,25		1.527.111,25
04.122.0001	MANUTENÇÃO GERAL DO CIM AMUREL	1.310.409,70		1.310.409,70
04.122.0001.1.001	MANUTENÇÃO GERAL CIM AMUREL	454.765,09		454.765,09
04.122.0001.1.002	MANUTENÇÃO GERAL CIM AMUREL	855.644,61		855.644,61
04.122.0003	PROJETO MAPA	18.272,45		18.272,45
04.122.0003.1.009	PLANO TURISMO	18.272,45		18.272,45
04.122.0004	PROJETO PONTE	34.929,10		34.929,10
04.122.0004.1.010	PROJETO PONTE	34.929,10		34.929,10
04.122.0005	PROJETO AGEU MEDEIROS	102.000,00		102.000,00
04.122.0005.5.005	PROJETO AGEU MEDEIROS	102.000,00		102.000,00
04.122.0006	PROJETO USINA ASFALTO	60.500,00		60.500,00
04.122.0006.6.006	PROJETO USINA DE ASFALTO	60.500,00		60.500,00
04.122.0009	PROJETO BIODIGESTORES	1.000,00		1.000,00
04.122.0009.8.008	PRPJETO BIODIGESTORES	1.000,00		1.000,00
		Total:		1.527.111,25

7.1.6 - Anexo 9

ESTADO DE SANTA CATARINA

CON. INTER. MULT. DOS MUNIC. AMUREL - CIM AMUREL

Demonstrativo da Despesa por Órgãos e Funções - Anexo 9 - Administração Indireta - CON. INTER. MULT. DOS MUNIC. AMUREL - CIM AMU

Betha Sistemas

Exercício de 2023

Período: Janeiro à Dezembro

Página 1

ÓRGÃOS	LEGISLATIVA	JUDICIÁRIA	ESSENCIAL À JUSTIÇA	ADMINISTRAÇÃO	DEFESA NACIONAL	SEGURANÇA PÚBLICA
1 CIM AMUREL				1.527.111,25		
	Total :			1.527.111,25		

ÓRGÃOS	ENERGIA	TRANSPORTES	DESPORTO E LAZER	ENCARGOS ESPECIAIS	RESERVA DE CONTINGÊNCIA	TOTAL
1 CIM AMUREL						1.527.111,25
	Total :					1.527.111,25

7.1.7 - Anexo 10

ESTADO DE SANTA CATARINA CON. INTER. MULT. DOS MUNIC. AMUREL - CIM AMUREL

Betha Sistemas

Exercício de 2023

Período: Janeiro à Dezembro

Comparativo da Receita Orçada Com a Arrecadada - Anexo 10

Página 1

Administração Indireta - CON. INTER. MULT. DOS MUNIC. AMUREL - CIM AMUREL

Títulos	Orçada	Arrecadada	Diferenças	
			Para mais	Para Menos
RECEITAS	42.353.874,90	13.559.678,72	1.497.655,58	30.291.851,76
Receitas Correntes	42.353.874,90	13.559.678,72	1.497.655,58	30.291.851,76
Transferências Correntes	42.353.874,90	13.559.678,72	1.497.655,58	30.291.851,76
Transferências da União e de suas Entidades	914.222,20	139.284,25	3.342,25	778.280,20
Transferências da União - Específica E/M	914.222,20	139.284,25	3.342,25	778.280,20
Transferências de Convênios da União e de Suas Entidades	914.222,20	139.284,25	3.342,25	778.280,20
Outras Transferências de Convênios da União	914.222,20	139.284,25	3.342,25	778.280,20
TRANFERENCIAS P/CONSORCIOS - UNIAO	914.222,20	139.284,25	3.342,25	778.280,20
RENDIMENTO TURISMO	0,00	123,58	123,58	0,00
PROJERO SOCIOBIO	750.000,00	0,00	0,00	750.000,00
PROJETO BIODIGESTORES	164.222,20	135.942,00	0,00	28.280,20
RENDIMENTOS PROJETO BIODIGESTORES	0,00	3.218,67	3.218,67	0,00
Transferências dos Estados e do Distrito Federal e de suas Entidades	40.975.452,70	12.146.363,89	646.363,89	29.475.452,70
Transferências dos Estados - Específica E/M	40.975.452,70	12.146.363,89	646.363,89	29.475.452,70
Transferência de Convênios dos Estados e do Distrito Federal e de suas Entidades	40.975.452,70	12.146.363,89	646.363,89	29.475.452,70
Outras Transferências de Convênio dos Estados	40.975.452,70	12.146.363,89	646.363,89	29.475.452,70
Transferências p/Consortorios - Estados	40.975.452,70	12.146.363,89	646.363,89	29.475.452,70
PROJETO AGEU MEDEIROS	40.000.000,00	11.500.000,00	0,00	28.500.000,00
PROJETO USINA ASFALTO	975.452,70	0,00	0,00	975.452,70
RENDIMENTOS CONVENIO PONTE	0,00	75.621,44	75.621,44	0,00
RENDIMENTOS CONVENIO AGEU MEDEIROS	0,00	375.387,88	375.387,88	0,00
RENDIMENTOS USINA ASFALTO	0,00	195.354,57	195.354,57	0,00
Transferências dos Municípios e de suas Entidades	464.200,00	1.274.030,58	847.949,44	38.118,86
Transferências dos Municípios - Específica E/M	464.200,00	1.274.030,58	847.949,44	38.118,86
Transferências de Municípios a Consórcios Públicos	464.200,00	1.274.030,58	847.949,44	38.118,86
Transferências de Municípios a Consórcios Públicos	464.200,00	1.274.030,58	847.949,44	38.118,86
Transferências de Municípios a Consórcios Públicos - Princípios	464.200,00	1.274.030,58	847.949,44	38.118,86
Armazém	14.210,20	125.762,57	112.338,12	785,75
Pessoal - Armazem	2.357,14	1.571,42	0,00	785,72
Investimento - Armazem	471,43	471,43	0,00	0,00
Manutenção - Armazem	11.381,63	11.381,60	0,00	0,03
USINA ESCAVADEIRA - ARMAZEM	0,00	96.516,00	96.516,00	0,00
USINA MOTONIVELADORA - ARMAZEM	0,00	15.822,12	15.822,12	0,00
Braço do Noite	37.893,87	263.075,90	225.182,05	0,02
Pessoal - Braço do Norte	6.285,71	7.071,43	785,72	0,00
Investimento - Braço do Norte	1.257,14	1.257,12	0,00	0,02
Manutenção - Braço do Norte	30.351,02	57.351,00	26.999,98	0,00
BRACO DO NORTE - SINALIZAÇÃO	0,00	197.396,35	197.396,35	0,00
Capivari de Baixo	33.157,14	33.157,10	0,00	0,04
Pessoal - Capivari de Baixo	5.500,00	5.500,00	0,00	0,00
Investimento - Capivar de Baixo	1.100,00	1.100,00	0,00	0,00
Manutenção - Capivari de Baixo	26.557,14	26.557,10	0,00	0,04
Grão Para	14.210,20	65.869,63	51.855,91	196,48
Pessoal - Grão Pará	2.357,14	2.160,73	0,00	196,41
Investimento - Grão Pará	471,43	471,36	0,00	0,07
Manutenção - Grão Pará	11.381,63	33.881,64	22.500,01	0,00
SINALIZAÇÃO - GRAO PARA	0,00	29.355,90	29.355,90	0,00

FONTE:

ESTADO DE SANTA CATARINA**CON. INTER. MULT. DOS MUNIC. AMUREL - CIM AMUREL**

Comparativo da Receita Orçada Com a Arrecadada - Anexo 10

Administração Indireta - CON. INTER. MULT. DOS MUNIC. AMUREL - CIM AMUREL

Títulos	Orçada	Arrecadada	Diferenças	
			Para mais	Para Menos
Gravatal	18.946,94	17.250,15	0,00	1.696,79
Pessoal - Gravatal	3.142,86	2.867,82	0,00	275,04
Investimento - Gravatal	628,57	471,51	0,00	157,06
Manutenção - Gravatal	15.175,51	13.910,82	0,00	1.264,69
Imarui	18.946,94	47.303,04	28.356,16	0,06
Pessoal - Imarui	3.142,86	3.142,80	0,00	0,06
Investimento - Imarui	628,57	5.128,68	4.500,11	0,00
Manutenção - Imarui	15.175,51	31.910,82	16.735,31	0,00
IMARUI - ESCAVADEIRA	0,00	7.120,74	7.120,74	0,00
Imbituba	47.367,35	50.409,08	3.041,76	0,03
Pessoal - Imbituba	7.857,14	8.053,55	196,41	0,00
Investimento - Imbituba	1.571,43	1.571,40	0,00	0,03
Manutenção - Imbituba	37.938,78	40.784,13	2.845,35	0,00
Jaguaruna	28.420,42	26.523,38	0,00	1.897,04
Pessoal - Jaguaruna	4.714,29	4.714,20	0,00	0,09
Investimento - Jaguaruna	942,86	942,84	0,00	0,02
Manutenção - Jaguaruna	22.763,27	20.866,34	0,00	1.896,93
Laguna	47.367,35	43.792,77	0,00	3.574,58
Pessoal - Laguna	7.857,14	6.785,70	0,00	1.071,44
Investimento - Laguna	1.571,43	1.396,40	0,00	175,03
Manutenção - Laguna	37.938,78	35.610,67	0,00	2.328,11
Pedras Grandes	14.210,20	10.180,57	0,00	4.029,63
Pessoal - Pedras Grandes	2.357,14	2.160,73	0,00	196,41
Investimento - Pedras Grandes	471,43	432,08	0,00	39,35
Manutenção - Pedras Grandes	11.381,63	7.587,76	0,00	3.793,87
Pescaria Brava	18.946,94	0,00	0,00	18.946,94
Pessoal - Pescaria Brava	3.142,86	0,00	0,00	3.142,86
Investimento - Pescaria Brava	628,57	0,00	0,00	628,57
Manutenção - Pescaria Brava	15.175,51	0,00	0,00	15.175,51
Rio Fortuna	14.210,20	175.938,07	161.727,94	0,07
Pessoal - Rio Fortuna	2.357,14	2.357,16	0,02	0,00
Investimento - Rio Fortuna	471,43	471,36	0,00	0,07
Manutenção - Rio Fortuna	11.381,63	38.381,64	27.000,01	0,00
RIO FORTUNA - SINALIZAÇÃO	0,00	134.727,91	134.727,91	0,00
Sangão	18.946,94	74.754,84	55.807,96	0,06
Pessoal - Sangão	3.142,86	3.142,80	0,00	0,06
Investimento - Sangão	628,57	628,68	0,11	0,00
Manutenção - Sangão	15.175,51	42.175,44	26.999,93	0,00
SANGÃO - SINALIZAÇÃO	0,00	28.807,92	28.807,92	0,00
Santa Rosa de Lima	14.210,20	15.474,78	1.264,65	0,07
Pessoal - Santa Rosa de Lima	2.357,14	2.357,16	0,02	0,00
Investimento - Santa Rosa de Lima	471,43	471,36	0,00	0,07
Manutenção - Santa Rosa de Lima	11.381,63	12.646,26	1.264,63	0,00
São Ludgero	18.946,94	80.196,51	62.514,32	1.264,75
Pessoal - São Ludgero	3.142,86	3.142,80	0,00	0,06
Investimento - São Ludgero	628,57	628,68	0,11	0,00
Manutenção - São Ludgero	15.175,51	13.910,82	0,00	1.264,69
SAO LUDGERO - SINALIZAÇÃO	0,00	62.514,21	62.514,21	0,00
São Martinho	14.210,20	86.516,23	72.541,79	235,76

FONTE:

ESTADO DE SANTA CATARINA
CON. INTER. MULT. DOS MUNIC. AMUREL - CIM AMUREL

Comparativo da Receita Orçada Com a Arrecadada - Anexo 10

Administração Indireta - CON. INTER. MULT. DOS MUNIC. AMUREL - CIM AMUREL

Betha Sistemas

Exercício de 2023

Período: Janeiro à Dezembro

Página 3

Títulos	Orçada	Arrecadada	Diferenças	
			Para mais	Para Menos
Pessoal - São Martinho	2.357,14	2.160,73	0,00	196,41
Investimento - São Martinho	471,43	432,08	0,00	39,35
Manutenção - São Martinho	11.381,63	37.433,17	26.051,54	0,00
SAO MARTINHO - SINALIZAÇÃO	0,00	46.490,25	46.490,25	0,00
Treze de Maio	14.210,20	70.942,18	57.164,17	432,19
Pessoal - Treze de Maio	2.357,14	1.964,30	0,00	392,84
Investimento - Treze de Maio	471,43	432,08	0,00	39,35
Manutenção - Treze de Maio	11.381,63	37.991,67	26.610,04	0,00
SINALIZAÇÃO - TREZE DE MAIO	0,00	30.554,13	30.554,13	0,00
Tubarão	75.787,77	70.925,61	196,44	5.058,60
Pessoal - Tubarão	12.571,43	12.767,87	196,44	0,00
Investimento - Tubarão	2.514,30	2.514,24	0,00	0,06
Manutenção - Tubarão	60.702,04	55.643,50	0,00	5.058,54
RENDIMENTOS CONTA CORRENTE CIM AMUREL	0,00	15.958,17	15.958,17	0,00
Totais:	42.353.874,90	13.559.678,72	1.497.655,58	30.291.851,76

7.1.8 - Anexo 11

ESTADO DE SANTA CATARINA
CON. INTER. MULT. DOS MUNIC. AMUREL - CIM AMUREL

Comparativo da Despesa Autorizada com a Realizada - Anexo 11 Administração Indireta -

Betha Sistemas

Exercício de 2023

Período: Janeiro a Dezembro

Página 1

Entidade : CON. INTER. MULT. DOS MUNIC. AMUREL - CIM AMUREL

Títulos	Autorizada R\$			Realizada R\$	Diferenças R\$
	Créditos Orçamentários e Suplementares	Créditos Especiais e Extraordinários	Total		
01 CIM AMUREL	42.353.874,90	1.148.296,50	43.502.171,40	1.527.111,25	41.975.060,15
01.01 CIM AMUREL	42.353.874,90	1.148.296,50	43.502.171,40	1.527.111,25	41.975.060,15
0101.04 Administração	42.353.874,90	1.148.296,50	43.502.171,40	1.527.111,25	41.975.060,15
0101.04.122 Administração Geral	42.353.874,90	1.148.296,50	43.502.171,40	1.527.111,25	41.975.060,15
01.01.04.122.0001 MANUTENÇÃO GERAL DO CIM AMUREL	464.200,00	1.080.000,00	1.544.200,00	1.310.409,70	233.790,30
01.01.04.122.0001.1.001 MANUTENÇÃO GERAL CIM AMUREL	77.000,00	380.000,00	457.000,00	454.765,09	2.234,91
3.1.90.00.00.00.00.00.007100 Aplicacoes Diretas	77.000,00	380.000,00	457.000,00	454.765,09	2.234,91
01.01.04.122.0001.1.002 MANUTENÇÃO GERAL CIM AMUREL	358.600,00	700.000,00	1.058.600,00	855.644,61	202.955,39
3.3.90.00.00.00.00.00.007100 Aplicacoes Diretas	358.600,00	700.000,00	1.058.600,00	855.644,61	202.955,39
01.01.04.122.0001.1.003 MANUTENÇÃO CIM AMUREL	15.400,00	0,00	15.400,00	0,00	15.400,00
4.4.90.00.00.00.00.00.007100 Aplicacoes Diretas	15.400,00	0,00	15.400,00	0,00	15.400,00
01.01.04.122.0001.1.004 MANUTENÇÃO GERAL CIM AMUREL	13.200,00	0,00	13.200,00	0,00	13.200,00
9.9.99.00.00.00.00.00.007100 RESERVA DE CONTINGENCIA	13.200,00	0,00	13.200,00	0,00	13.200,00
01.01.04.122.0003 PROJETO MAPA	0,00	18.296,50	18.296,50	18.272,45	24,05
01.01.04.122.0003.1.009 PLANO TURISMO	0,00	18.296,50	18.296,50	18.272,45	24,05
3.3.90.00.00.00.00.00.003400 Aplicacoes Diretas	0,00	18.296,50	18.296,50	18.272,45	24,05
01.01.04.122.0004 PROJETO PONTE	0,00	50.000,00	50.000,00	34.929,10	15.070,90
01.01.04.122.0004.1.010 PROJETO PONTE	0,00	50.000,00	50.000,00	34.929,10	15.070,90
3.3.90.00.00.00.00.00.006400 Aplicacoes Diretas	0,00	50.000,00	50.000,00	34.929,10	15.070,90
01.01.04.122.0005 PROJETO AGEU MEDEIROS	40.000.000,00	0,00	40.000.000,00	102.000,00	39.898.000,00
4.4.90.00.00.00.00.00.006410 Aplicacoes Diretas	40.000.000,00	0,00	40.000.000,00	102.000,00	39.898.000,00
01.01.04.122.0006 PROJETO USINA ASFALTO	975.452,70	0,00	975.452,70	60.500,00	914.952,70
01.01.04.122.0006.6.006 PROJETO USINA DE ASFALTO	975.452,70	0,00	975.452,70	60.500,00	914.952,70
3.3.90.00.00.00.00.00.006400 Aplicacoes Diretas	975.452,70	0,00	975.452,70	60.500,00	914.952,70

FONTE:

ESTADO DE SANTA CATARINA
CON. INTER. MULT. DOS MUNIC. AMUREL - CIM AMUREL
Comparativo da Despesa Autorizada com a Realizada - Anexo 11 Administração Indireta -

Betha Sistemas
Exercício de 2023
Período: Janeiro a Dezembro
Página 2

Entidade : CON. INTER. MULT. DOS MUNIC. AMUREL - CIMAMUREL

Títulos	Autorizada R\$			Realizada R\$	Diferenças R\$
	Créditos Orçamentários e Suplementares	Créditos Especiais e Extraordinários	Total		
01 CIM AMUREL	42.353.874,90	1.148.296,50	43.502.171,40	1.527.111,25	41.975.060,15
01.01 CIM AMUREL	42.353.874,90	1.148.296,50	43.502.171,40	1.527.111,25	41.975.060,15
0101.04 Administração	42.353.874,90	1.148.296,50	43.502.171,40	1.527.111,25	41.975.060,15
0101.04.122 Administração Geral	42.353.874,90	1.148.296,50	43.502.171,40	1.527.111,25	41.975.060,15
01.01.04.122.0008 PROJETO SOCIOBIO	750.000,00	0,00	750.000,00	0,00	750.000,00
01.01.04.122.0008.7.007 PROJETO SOCIOBIO	750.000,00	0,00	750.000,00	0,00	750.000,00
4.4.90.00.00.00.00.00.003400 Aplicacoes Diretas	750.000,00	0,00	750.000,00	0,00	750.000,00
01.01.04.122.0009 PROJETO BIODIGESTORES	164.222,20	0,00	164.222,20	1.000,00	163.222,20
01.01.04.122.0009.8.008 PRPJETO BIODIGESTORES	164.222,20	0,00	164.222,20	1.000,00	163.222,20
4.4.90.00.00.00.00.00.003400 Aplicacoes Diretas	164.222,20	0,00	164.222,20	1.000,00	163.222,20
Total por Entidade:	42.353.874,90	1.148.296,50	43.502.171,40	1.527.111,25	41.975.060,15
Total Gerat:	42.353.874,90	1.148.296,50	43.502.171,40	1.527.111,25	41.975.060,15

7.1.9 - Anexo 12

ESTADO DE SANTA CATARINA
CON. INTER. MULT. DOS MUNIC. AMUREL - CIM AMUREL
Comparativo da Despesa Autorizada com a Realizada - Anexo 11 Administração Indireta -

Betha Sistemas
Exercício de 2023
Período: Janeiro a Dezembro
Página 1

Entidade : CON. INTER. MULT. DOS MUNIC. AMUREL - CIMAMUREL

Títulos	Autorizada R\$			Realizada R\$	Diferenças R\$
	Créditos Orçamentários e Suplementares	Créditos Especiais e Extraordinários	Total		
01 CIM AMUREL	42.353.874,90	1.148.296,50	43.502.171,40	1.527.111,25	41.975.060,15
01.01 CIM AMUREL	42.353.874,90	1.148.296,50	43.502.171,40	1.527.111,25	41.975.060,15
0101.04 Administração	42.353.874,90	1.148.296,50	43.502.171,40	1.527.111,25	41.975.060,15
0101.04.122 Administração Geral	42.353.874,90	1.148.296,50	43.502.171,40	1.527.111,25	41.975.060,15
01.01.04.122.0001 MANUTENÇÃO GERAL DO CIM AMUREL	464.200,00	1.080.000,00	1.544.200,00	1.310.409,70	233.790,30
01.01.04.122.0001.1.001 MANUTENÇÃO GERAL CIM AMUREL	77.000,00	380.000,00	457.000,00	454.765,09	2.234,91
3.1.90.00.00.00.00.00.007100 Aplicacoes Diretas	77.000,00	380.000,00	457.000,00	454.765,09	2.234,91
01.01.04.122.0001.1.002 MANUTENÇÃO GERAL CIM AMUREL	358.600,00	700.000,00	1.058.600,00	855.644,61	202.955,39
3.3.90.00.00.00.00.00.007100 Aplicacoes Diretas	358.600,00	700.000,00	1.058.600,00	855.644,61	202.955,39
01.01.04.122.0001.1.003 MANUTENÇÃO CIM AMUREL	15.400,00	0,00	15.400,00	0,00	15.400,00
4.4.90.00.00.00.00.00.007100 Aplicacoes Diretas	15.400,00	0,00	15.400,00	0,00	15.400,00
01.01.04.122.0001.1.004 MANUTENÇÃO GERAL CIM AMUREL	13.200,00	0,00	13.200,00	0,00	13.200,00
9.9.99.00.00.00.00.00.007100 RESERVA DE CONTINGENCIA	13.200,00	0,00	13.200,00	0,00	13.200,00
01.01.04.122.0003 PROJETO MAPA	0,00	18.296,50	18.296,50	18.272,45	24,05
01.01.04.122.0003.1.009 PLANO TURISMO	0,00	18.296,50	18.296,50	18.272,45	24,05
3.3.90.00.00.00.00.00.003400 Aplicacoes Diretas	0,00	18.296,50	18.296,50	18.272,45	24,05
01.01.04.122.0004 PROJETO PONTE	0,00	50.000,00	50.000,00	34.929,10	15.070,90
01.01.04.122.0004.1.010 PROJETO PONTE	0,00	50.000,00	50.000,00	34.929,10	15.070,90
3.3.90.00.00.00.00.00.006400 Aplicacoes Diretas	0,00	50.000,00	50.000,00	34.929,10	15.070,90
01.01.04.122.0005 PROJETO AGEU MEDEIROS	40.000.000,00	0,00	40.000.000,00	102.000,00	39.898.000,00
01.01.04.122.0005.5.005 PROJETO AGGEU MEDEIROS	40.000.000,00	0,00	40.000.000,00	102.000,00	39.898.000,00
4.4.90.00.00.00.00.00.006410 Aplicacoes Diretas	40.000.000,00	0,00	40.000.000,00	102.000,00	39.898.000,00
01.01.04.122.0006 PROJETO USINA ASFALTO	975.452,70	0,00	975.452,70	60.500,00	914.952,70
01.01.04.122.0006.6.006 PROJETO USINA DE ASFALTO	975.452,70	0,00	975.452,70	60.500,00	914.952,70
3.3.90.00.00.00.00.00.006400 Aplicacoes Diretas	975.452,70	0,00	975.452,70	60.500,00	914.952,70

FONTE:



ESTADO DE SANTA CATARINA
CON. INTER. MULT. DOS MUNIC. AMUREL - CIM AMUREL
Comparativo da Despesa Autorizada com a Realizada - Anexo 11 Administração Indireta -

Betha Sistemas
Exercício de 2023
Período: Janeiro a Dezembro
Página 2

Títulos	Autorizada R\$			Realizada R\$	Diferenças R\$
	Créditos Orçamentários e Suplementares	Créditos Especiais e Extraordinários	Total		
01 CIM AMUREL	42.353.874,90	1.148.296,50	43.502.171,40	1.527.111,25	41.975.060,15
01.01 CIM AMUREL	42.353.874,90	1.148.296,50	43.502.171,40	1.527.111,25	41.975.060,15
0101.04 Administração	42.353.874,90	1.148.296,50	43.502.171,40	1.527.111,25	41.975.060,15
0101.04.122 Administração Geral	42.353.874,90	1.148.296,50	43.502.171,40	1.527.111,25	41.975.060,15
01.01.04.122.0008 PROJETO SOCIOBIO	750.000,00	0,00	750.000,00	0,00	750.000,00
01.01.04.122.0008.7.007 PROJETO SOCIOBIO	750.000,00	0,00	750.000,00	0,00	750.000,00
4.4.90.00.00.00.00.00.003400 Aplicacoes Diretas	750.000,00	0,00	750.000,00	0,00	750.000,00
01.01.04.122.0009 PROJETO BIODIGESTORES	164.222,20	0,00	164.222,20	1.000,00	163.222,20
01.01.04.122.0009.8.008 PRP-JETO BIODIGESTORES	164.222,20	0,00	164.222,20	1.000,00	163.222,20
4.4.90.00.00.00.00.00.003400 Aplicacoes Diretas	164.222,20	0,00	164.222,20	1.000,00	163.222,20
Total por Entidade:	42.353.874,90	1.148.296,50	43.502.171,40	1.527.111,25	41.975.060,15
Total Geral:	42.353.874,90	1.148.296,50	43.502.171,40	1.527.111,25	41.975.060,15

ESTADO DE SANTA CATARINA
CON. INTER. MULT. DOS MUNIC. AMUREL - CIM AMUREL
Anexo 12 - Balanço Orçamentário
Administração Indireta - CON. INTER. MULT. DOS MUNIC. AMUREL - CIM AMUREL

Betha Sistemas
Exercício de 2023
Período: Janeiro à Dezembro
Página: 1/2

<u>RECEITAS ORÇAMENTÁRIAS</u>	PREVISÃO INICIAL (a)	PREVISÃO ATUALIZADA (b)	RECEITAS REALIZADAS (c)	SALDO d = (c-b)		
RECEITAS CORRENTES (I)	42.353.874,90	42.353.874,90	13.559.678,72	-28.794.196,18		
Transferências Correntes	42.353.874,90	42.353.874,90	13.559.678,72	-28.794.196,18		
Transferências da União e de suas Entidades	914.222,20	914.222,20	139.284,25	-774.937,95		
Transferências dos Estados e do Distrito Federal e de suas Entidades	40.975.452,70	40.975.452,70	12.146.363,89	-28.829.088,81		
Transferências dos Municípios e de suas Entidades	464.200,00	464.200,00	1.274.030,58	809.830,58		
SUBTOTAL DAS RECEITAS (III) = (I + II)	42.353.874,90	42.353.874,90	13.559.678,72	-28.794.196,18		
Refinanciamento (IV)	0,00	0,00	0,00	0,00		
Operações de Crédito Internas	0,00	0,00	0,00	0,00		
Mobiliária	0,00	0,00	0,00	0,00		
Contratual	0,00	0,00	0,00	0,00		
Operações de Crédito Externas	0,00	0,00	0,00	0,00		
Mobiliária	0,00	0,00	0,00	0,00		
Contratual	0,00	0,00	0,00	0,00		
SUBTOTAL COM REFINANCIAMENTO (V) = (III + IV)	42.353.874,90	42.353.874,90	13.559.678,72	-28.794.196,18		
Déficit (VI)	-	1.148.296,50	-	-		
TOTAL (VII) = (V + VI)	42.353.874,90	43.502.171,40	13.559.678,72	-29.942.492,68		
SALDOS DE EXERCÍCIOS ANTERIORES	-	0,00	0,00	-		
Recursos Arrecadados em Exercícios Anteriores	-	-	0,00	-		
Superávit Financeiro	-	0,00	0,00	-		
Reabertura de Créditos Adicionais	-	0,00	0,00	-		
<u>DESPESAS ORÇAMENTÁRIAS</u>	DOTAÇÃO INICIAL (e)	DOTAÇÃO ATUALIZADA (f)	DESPESAS EMPENHADAS (g)	DESPESAS LIQUIDADAS (h)	DESPESAS PAGAS (i)	SALDO DA DOTAÇÃO (j) = (f-g)
DESPESAS CORRENTES (VIII)	1.411.052,70	2.559.349,20	1.424.111,25	1.371.685,62	1.346.005,99	1.135.237,95
PESSOAL E ENCARGOS SOCIAIS	77.000,00	457.000,00	454.765,09	454.765,09	454.765,09	2.234,91
OUTRAS DESPESAS CORRENTE:	1.334.052,70	2.102.349,20	969.346,16	916.920,53	891.240,90	1.133.003,04
DESPESAS DE CAPITAL (IX)	40.929.622,20	40.929.622,20	103.000,00	87.060,14	87.060,14	40.826.622,20
INVESTIMENTOS	40.929.622,20	40.929.622,20	103.000,00	87.060,14	87.060,14	40.826.622,20
Reserva de Contingência (X)	13.200,00	13.200,00	0,00	0,00	0,00	13.200,00
RESERVA DE CONTINGENCIA	13.200,00	13.200,00	0,00	0,00	0,00	13.200,00
SUBTOTAL DAS DESPESAS (XI) = (VII + IX + X)	42.353.874,90	43.502.171,40	1.527.111,25	1.458.745,76	1.433.066,13	41.975.060,15
Amortização da Dívida / Refinanciamento (XII)	0,00	0,00	0,00	0,00	0,00	0,00
Amortização da Dívida Interna	0,00	0,00	0,00	0,00	0,00	0,00
Dívida Mobiliária	0,00	0,00	0,00	0,00	0,00	0,00
Outras Dívidas	0,00	0,00	0,00	0,00	0,00	0,00
Amortização da Dívida Externa	0,00	0,00	0,00	0,00	0,00	0,00
Dívida Mobiliária	0,00	0,00	0,00	0,00	0,00	0,00

ESTADO DE SANTA CATARINA

Betha Sistemas

CON. INTER. MULT. DOS MUNIC. AMUREL - CIM AMUREL

Exercício de 2023

Anexo 12 - Balanço Orçamentário

Período: Janeiro à Dezembro

Administração Indireta - CON. INTER. MULT. DOS MUNIC. AMUREL - CIM AMUREL

Página: 2/2

Amortização da Dívida / Refinanciamento (XII)	0,00	0,00	0,00	0,00	0,00	0,00
Outras Dívidas	0,00	0,00	0,00	0,00	0,00	0,00
SUBTOTAL COM REFINANCIAMENTO (XIII)= (XI+XII)	42.353.874,90	43.502.171,40	1.527.111,25	1.458.745,76	1.433.066,13	41.975.060,15
Superávit (XIV)	-	-	12.032.567,47	-	-	-12.032.567,47
TOTAL (XV) = (XIII + XIV)	42.353.874,90	43.502.171,40	13.559.678,72	1.458.745,76	1.433.066,13	29.942.492,68
Reserva do RPPS	0,00	0,00	0,00	0,00	0,00	0,00

ANEXO 1 - DEMONSTRATIVO DE EXECUÇÃO DOS RESTOS A PAGAR NÃO PROCESSADOS:

RESTOS A PAGAR NÃO PROCESSADOS	INSCRITOS		LIQUIDADOS	PAGOS	CANCELADOS	SALDO
	EM EXERCÍCIOS ANTERIORES	EM 31 DE DEZEMBRO DO EXERCÍCIO ANTERIOR				
	(a)	(b)	(c)	(d)	(e)	(f) = (a+b-d-e)
DESPESAS CORRENTES	0,00	24.504,00	19.477,33	19.477,33	0,00	5.026,67
PESSOAL E ENCARGOS SOCIAIS	0,00	0,00	0,00	0,00	0,00	0,00
JUROS E ENCARGOS DA DÍVIDA	0,00	0,00	0,00	0,00	0,00	0,00
OUTRAS DESPESAS CORRENTES	0,00	24.504,00	19.477,33	19.477,33	0,00	5.026,67
DESPESAS DE CAPITAL	0,00	41.864.147,72	14.779.621,35	14.761.094,22	0,00	27.103.053,50
INVESTIMENTOS	0,00	41.864.147,72	14.779.621,35	14.761.094,22	0,00	27.103.053,50
INVERSOES FINANCEIRAS	0,00	0,00	0,00	0,00	0,00	0,00
AMORTIZACAO DA DÍVIDA	0,00	0,00	0,00	0,00	0,00	0,00
TOTAL	0,00	41.888.651,72	14.799.098,68	14.780.571,55	0,00	27.108.080,17

ANEXO 2 - DEMONSTRATIVO DE EXECUÇÃO DOS RESTOS A PAGAR PROCESSADOS E NÃO PROCESSADOS LIQUIDADOS:

RESTOS A PAGAR PROCESSADOS E NÃO PROCESSADOS LIQUIDADOS	INSCRITOS		PAGOS	CANCELADOS	SALDO
	EM EXERCÍCIOS ANTERIORES	EM 31 DE DEZEMBRO DO EXERCÍCIO ANTERIOR			
	(a)	(b)	(c)	(d)	(e) = (a+b-c-d)
DESPESAS CORRENTES	0,00	0,00	0,00	0,00	0,00
PESSOAL E ENCARGOS SOCIAIS	0,00	0,00	0,00	0,00	0,00
JUROS E ENCARGOS DA DÍVIDA	0,00	0,00	0,00	0,00	0,00
OUTRAS DESPESAS CORRENTES	0,00	0,00	0,00	0,00	0,00
DESPESAS DE CAPITAL	0,00	0,00	0,00	0,00	0,00
INVESTIMENTOS	0,00	0,00	0,00	0,00	0,00
INVERSOES FINANCEIRAS	0,00	0,00	0,00	0,00	0,00
AMORTIZACAO DA DÍVIDA	0,00	0,00	0,00	0,00	0,00
TOTAL	0,00	0,00	0,00	0,00	0,00

7.1.10 - Anexo 13

ESTADO DE SANTA CATARINA

CON. INTER. MULT. DOS MUNIC. AMUREL - CIM AMUREL

BALANÇO FINANCEIRO - Anexo 13

Administração Indireta - CON. INTER. MULT. DOS MUNIC. AMUREL - CIM AMUREL

EXERCÍCIO 2023
PERÍODO (MÊS): Janeiro à Dezembro
DATA DE EMISSÃO: 07/02/2024
PÁGINA: 1

ESPECIFICAÇÃO	INGRESSOS		DISPÊNDIOS	
	Exercício Atual	Exercício Anterior	Exercício Atual	Exercício Anterior
Receita Orçamentária (I)	13.559.678,72		Despesas Orçamentária (VII)	1.527.111,25
Ordinária	13.559.678,72		Ordinária	1.527.111,25
Vinculada	0,00		Transferências Financeiras Concedidas (VIII)	0,00
Transferências Financeiras Recebidas (II)	0,00		TRANSFERÊNCIAS FINANCEIRAS CONCEDIDAS	0,00
TRANSFERÊNCIAS FINANCEIRAS RECEBIDAS	0,00		Pagamentos Extraorçamentários (XI)	15.362.523,00
Recebimentos Extraorçamentários (IV)	720.098,70		RP NÃO PROCESSADOS PAGOS	14.780.571,55
Inscrição de Restos a Pagar Não Processados	68.365,49		ADANTAMENTO DE CLIENTES E DEMAIS OBRIGAÇÕES A CURTO PRA.	581.951,45
Inscrição de Restos a Pagar Processados	25.679,63		Saldo para o Exercício Seguinte (XI)	9.744.679,68
ADANTAMENTO DE CLIENTES E DEMAIS OBRIGAÇÕES A CURTO PRA.	626.053,58		BANCO C/ MOVIMENTO	9.744.679,68
Saldo do Exercício Anterior (V)	12.354.536,51		TOTAL (XII) = (VII+VIII+IX+X+XI)	26.634.313,93
BANCO C/ MOVIMENTO	12.354.536,51			
TOTAL (VI) = (I+II+III+IV+V)	26.634.313,93			



7.1.11 - Anexo 14

ESTADO DE SANTA CATARINA
CON. INTER. MULT. DOS MUNIC. AMUREL - CIM AMUREL
Anexo 14 - Balanço Patrimonial
Administração Indireta - CON. INTER. MULT. DOS MUNIC. AMUREL - CIM AMUREL

Betha Sistemas
Exercício 2023
Período: Janeiro à Dezembro
Página: 1

ATIVO		PASSIVO	
	Exercício Atual		Exercício Atual
ATIVO CIRCULANTE	9.766.202,69	PASSIVO CIRCULANTE	91.348,48
CAIXA E EQUIVALENTES DE CAIXA	9.744.679,68	FORNECEDORES E CONTAS A PAGAR A CURTO PRAZO	44.206,76
DEMAIS CRÉDITOS E VALORES A CURTO PRAZO	3.731,00	DEMAIS OBRIGAÇÕES A CURTO PRAZO	47.141,72
VARIAÇÕES PATRIMONIAIS DIMINUTIVAS PAGAS ANTECIPADAMENTE	17.792,01	TOTAL DO PASSIVO	91.348,48
ATIVO NÃO CIRCULANTE	47.790.289,03		
IMOBILIZADO	47.790.289,03	PATRIMÔNIO LÍQUIDO	Exercício Atual
		RESULTADOS ACUMULADOS	57.465.143,24
		RESULTADO DO EXERCÍCIO	12.178.333,51
		RESULTADO DE EXERCÍCIOS ANTERIORES	45.286.809,73
		TOTAL DO PATRIMÔNIO LÍQUIDO	57.465.143,24
TOTAL	57.556.491,72	TOTAL	57.556.491,72

ATIVO FINANCEIRO		PASSIVO FINANCEIRO	
	Exercício Atual		Exercício Atual
ATIVO	9.744.679,68	PASSIVO E PATRIMÔNIO LÍQUIDO	91.348,48
ATIVO CIRCULANTE	9.744.679,68	PASSIVO CIRCULANTE	91.348,48
CAIXA E EQUIVALENTES DE CAIXA	9.744.679,68	FORNECEDORES E CONTAS A PAGAR A CURTO PRAZO	44.206,76
		ADANTAMENTO DE CLIENTES E DEMAIS OBRIGAÇÕES A CURTO PRAZO	47.141,72
TOTAL DO ATIVO FINANCEIRO	9.744.679,68	RESTOS A PAGAR NÃO PROCESSADOS A LIQUIDAR	27.089.553,04
		CRÉDITO EMPENHADO A LIQUIDAR	68.365,49
		TOTAL DO PASSIVO FINANCEIRO	27.249.267,01

ATIVO PERMANENTE		Exercício Atual	
	Exercício Atual		Exercício Atual
ATIVO	47.811.812,04		
ATIVO CIRCULANTE	21.523,01		
DEMAIS CRÉDITOS E VALORES A CURTO PRAZO	3.731,00		
VARIAÇÕES PATRIMONIAIS DIMINUTIVAS PAGAS ANTECIPADAMENTE	17.792,01		
ATIVO NÃO CIRCULANTE	47.790.289,03		
IMOBILIZADO	47.790.289,03		
TOTAL DO ATIVO PERMANENTE	47.811.812,04		

SALDO PATRIMONIAL		30.307.224,71	
-------------------	--	---------------	--

ESTADO DE SANTA CATARINA
CON. INTER. MULT. DOS MUNIC. AMUREL - CIM AMUREL
Anexo 14 - Balanço Patrimonial
Administração Indireta - CON. INTER. MULT. DOS MUNIC. AMUREL - CIM AMUREL

Betha Sistemas
Exercício 2023
Período: Janeiro à Dezembro
Página: 2

COMPENSAÇÕES			
Saldo dos Atos Potenciais Ativos	Exercício Atual	Saldo dos Atos Potenciais Passivos	Exercício Atual

TOTAL

TOTAL

DEMONSTRATIVO DO SUPERÁVIT/DÉFICIT FINANCEIRO APURADO NO BALANÇO PATRIMONIAL	
DESTINAÇÃO DE RECURSOS	EXERCÍCIO ATUAL
ORDINÁRIA	-17.504.587,33
VINCULADA	0,00
TOTAL	-17.504.587,33

7.1.12 - Anexo 15

ESTADO DE SANTA CATARINA
CON. INTER. MULT. DOS MUNIC. AMUREL - CIM AMUREL
Demonstração das Variações Patrimoniais - Anexo 15

Exercício de 2023
PERÍODO (MÊS): Janeiro à Dezembro
Página: 1/1

Administração Indireta - CON. INTER. MULT. DOS MUNIC. AMUREL - CIM AMUREL

VARIAÇÕES PATRIMONIAIS QUANTITATIVAS		Exercício Atual
VARIAÇÕES PATRIMONIAIS DIMINUTIVAS		1.381.345,21
PESSOAL E ENCARGOS		451.654,55
REMUNERAÇÃO A PESSOAL		362.444,58
ENCARGOS PATRONAIS		89.209,97
USO DE BENS, SERVIÇOS E CONSUMO DE CAPITAL FIXO		827.226,36
USO DE MATERIAL DE CONSUMO		423.600,39
SERVIÇOS		403.625,97
VARIAÇÕES PATRIMONIAIS DIMINUTIVAS FINANCEIRAS		65.659,64
VARIAÇÕES MONETÁRIAS E CAMBIAIS		65.659,64
TRIBUTÁRIAS		18.532,21
IMPOSTOS, TAXAS E CONTRIBUIÇÕES DE MELHORIA		15.421,67
CONTRIBUIÇÕES		3.110,54
OUTRAS VARIAÇÕES PATRIMONIAIS DIMINUTIVAS		18.272,45
DIVERSAS VARIAÇÕES PATRIMONIAIS DIMINUTIVAS		18.272,45
Resultado Patrimonial do Período		-1.381.345,21

7.1.13 - Anexo 16

ESTADO DE SANTA CATARINA
CON. INTER. MULT. DOS MUNIC. AMUREL - CIM AMUREL
Demonstração da Dívida Fundada Interna/Externa - Anexo 16

Exercício de 2023
PERÍODO (MÊS): Janeiro à Dezembro
Página: 1/1

Administração Indireta - CON. INTER. MULT. DOS MUNIC. AMUREL - CIM AMUREL

Autorizações				Saldo anterior em Circulação	Movimento no Exercício		Saldo para Exercício Seguinte
Nº Lei	Data Lei	Quant	Valor da Emissão		Emissão	Resgate	Valor
Totais:				0,00	0,00	0,00	0,00

NADA À DECLARAR

7.1.14 - Anexo 17

ESTADO DE SANTA CATARINA
CON. INTER. MULT. DOS MUNIC. AMUREL - CIM AMUREL
Anexo 17 - Demonstração da Dívida Flutuante

Betha Sistemas
Exercício 2023
PERÍODO (MÊS): Janeiro à Dezembro
Página: 1/1

Administração Indireta - CON. INTER. MULT. DOS MUNIC. AMUREL - CIM AMUREL

Títulos	Saldo do Exercício Anterior	Movimentação no Exercício		Saldo para o Exercício Seguinte
		Inscrição	Baixa	
RESTOS A PAGAR	41.888.651,72	94.045,12	14.780.571,55	27.202.125,29
Restos a Pagar Não Processados	41.888.651,72	68.365,49	14.780.571,55	27.176.445,66
Restos a Pagar Processados	0,00	25.679,63	0,00	25.679,63
DEPÓSITOS	3.039,59	626.053,58	581.951,45	47.141,72
IMPOSTO SOBRE A RENDA RETIDO NA FONTE - IRRF	0,00	85.478,75	75.182,00	10.296,75
INSS RETENÇÃO	0,00	29.699,89	22.694,14	7.005,75
INSS RETENÇÃO OBRAS	414,23	158.420,36	157.544,74	1.289,85
IRRF FOLHA	700,29	25.814,17	6.043,16	20.471,30
ISS CAPIVARI DE BAIXO	0,00	55.720,31	55.421,81	298,50
ISS LAGUNA	0,00	96.546,60	96.546,60	0,00
ISS TUBARÃO	1.925,07	174.373,50	168.519,00	7.779,57
TOTAL GERAL	41.891.691,31	720.098,70	15.362.523,00	27.249.267,01

7.1.15 - Anexo 18

ESTADO DE SANTA CATARINA

CON. INTER. MULT. DOS MUNIC. AMUREL - CIM AMUREL

Anexo 18 - Demonstração dos Fluxos de Caixa

Administração Indireta - CON. INTER. MULT. DOS MUNIC. AMUREL - CIM AMUREL

Betha Sistemas

Exercício 2023

Período: Janeiro à Dezembro

Página: 1

FLUXOS DE CAIXA DAS ATIVIDADES OPERACIONAIS	
	Exercício Atual
INGRESSOS	13.420.394,47
Impostos, Taxas e Contribuições de Melhoria	0,00
Receita de Contribuições	0,00
Receita Patrimonial	0,00
Receita Agropecuária	0,00
Receita Industrial	0,00
Receita de Serviços	0,00
Remuneração das Disponibilidades	0,00
Transferências recebidas	13.420.394,47
Intergovernamentais	13.420.394,47
dos Estados e Distrito Federal	12.146.363,89
do Município	1.274.030,58
Outras transferências recebidas	0,00
Outras Receitas/Ingressos Operacionais	0,00
OUTROS INGRESSOS OPERACIONAIS	0,00
DESEMBOLSOS	1.874.210,35
PESSOAL E DEMAIS DESPESAS	1.292.258,90
Administração	1.292.258,90
OUTROS DESEMBOLSOS OPERACIONAIS	581.951,45
FLUXO DE CAIXA LÍQUIDO DAS ATIVIDADES OPERACIONAIS (I)	11.546.184,12
FLUXOS DE CAIXA DAS ATIVIDADES DE INVESTIMENTOS	
	Exercício Atual
INGRESSOS	0,00
Alienação de Bens	0,00
Amortização de Empréstimos Financiamentos Concedidos	0,00
DESEMBOLSOS	14.295.325,20
Aquisição de Ativos Não Circulante	770.366,66
Outros Desembolsos de Investimentos	13.524.958,54
FLUXO DE CAIXA LÍQUIDO DAS ATIVIDADES DE INVESTIMENTO (II)	-14.295.325,20
FLUXOS DE CAIXA DAS ATIVIDADES DE FINANCIAMENTO	
	Exercício Atual
INGRESSOS	0,00
Operações de Créditos	0,00
Integralização do Capital Social de Empresas Dependentes	0,00
DESEMBOLSOS	0,00
Outros Desembolsos de Financiamentos	0,00
FLUXO DE CAIXA LÍQUIDO DAS ATIVIDADES DE FINANCIAMENTO (III)	0,00

ESTADO DE SANTA CATARINA

CON. INTER. MULT. DOS MUNIC. AMUREL - CIM AMUREL

Anexo 18 - Demonstração dos Fluxos de Caixa

Administração Indireta - CON. INTER. MULT. DOS MUNIC. AMUREL - CIM AMUREL

Betha Sistemas

Exercício 2023

Período: Janeiro à Dezembro

Página: 2

APURAÇÃO DO FLUXO DE CAIXA DO PERÍODO	
	Exercício Atual
GERAÇÃO LÍQUIDA DE CAIXA E EQUIVALENTE DE CAIXA (I+II+III)	-2.749.141,08
CAIXA E EQUIVALENTE DE CAIXA INICIAL	12.354.536,51
CAIXA E EQUIVALENTE DE CAIXA FINAL	9.744.679,68



7.1.16 - Anexo 19

ESTADO DE SANTA CATARINA

CON. INTER. MULT. DOS MUNIC. AMUREL - CIM AMUREL

Anexo 19 - Demonstração das Mutações no Patrimônio Líquido

Administração Indireta - CON. INTER. MULT. DOS MUNIC. AMUREL - CIM AMUREL

Betha Sistemas

Exercício 2023

Período: Janeiro à Dezembro

Página: 1/1

ESPECIFICAÇÃO	Patrimônio Social/ Capital Social	Adiant. p/ Futuro Aumento de Capital	Reservas de Capital	Ajustes de Aval. Patrimonial	Reservas de Lucros	Demais Reservas	Resultados Acumul.	Ações/ Cotas em Tesouraria	TOTAL
Saldo Inicial Exercício Atual	0,00	0,00	0,00	0,00	0,00	0,00	45.286.809,73	0,00	45.286.809,73
Ajustes Exercícios Anteriores	0,00	0,00	0,00	0,00	0,00	0,00	0,00	0,00	0,00
Aumento de Capital	0,00	0,00	0,00	0,00	0,00	0,00	0,00	0,00	0,00
Resultado do exercício	0,00	0,00	0,00	0,00	0,00	0,00	12.178.333,51	0,00	12.178.333,51
Constituição/Reversão de Reservas	0,00	0,00	0,00	0,00	0,00	0,00	0,00	0,00	0,00
Dividendos	0,00	0,00	0,00	0,00	0,00	0,00	0,00	0,00	0,00
Saldo Final Exercício Atual	0,00	0,00	0,00	0,00	0,00	0,00	57.465.143,24	0,00	57.465.143,24

7.1.17 - Anexo 20

ESTADO DE SANTA CATARINA

Betha Sistemas

CON. INTER. MULT. DOS MUNIC. AMUREL - CIM AMUREL

Exercício 2023

Balanco da Execução Orçamentária e Financeira - Administração Indireta - CON. INTER. MULT. DOS MUNIC. AMUREL - CIM AMUREL

A Lei de Meios, para o exercício de 2023 de nº 0 de 01 de Janeiro de 1900, estimou a receita em 42.353.874,90 e fixou a despesa em 42.353.874,90. Entretanto, a abertura de créditos adicionais no decorrer do exercício, veio alterar estas cifras, como demonstra o quadro a seguir:

DESPESA FIXADA:		42.353.874,90
+ Créditos Suplementares:	0,00	
+ Créditos Especiais:	1.148.296,50	1.148.296,50
- Reduções:		0,00
DESPESA AUTORIZADA:		43.502.171,40

CRÉDITOS ADICIONAIS:

No exercício considerado, foram autorizados 8 crédito(s) suplementares que somaram R\$ 0,00, e 8 crédito(s) especiais no valor de R\$ 1.148.296,50, usados para cobertura dos créditos em referência, os recursos abaixo discriminados, de acordo com o Artigo 43, da Lei Federal nº 4.320, de 17 de março de 1964.

Reduções:	0,00
Despesa a Maior	1.148.296,50
TOTAL:	1.148.296,50

ANÁLISE DA RECEITA

A Receita Orçamentária efetivamente arrecadada foi de R\$ 13.559.678,72, verificando-se uma arrecadação a menor de R\$ 28.794.196,18, como demonstramos a seguir:

Receita Prevista	42.353.874,90
Arrecadação a Menor	-28.794.196,18
Receita Arrecadada	13.559.678,72

O comportamento da Receita do exercício considerado traduz-se como segue:

Títulos	Orçada	Arrecadada	Diferenças
RECEITAS	42.353.874,90	13.559.678,72	-28.794.196,18
Receitas Correntes	42.353.874,90	13.559.678,72	-28.794.196,18
Transferências Correntes	42.353.874,90	13.559.678,72	-28.794.196,18
Transferências da União e de suas Entidades	914.222,20	139.284,25	-774.937,95
Transferências dos Estados e do Distrito Federal e	40.975.452,70	12.146.363,89	-28.829.088,81
Transferências dos Municípios e de suas Entidades	464.200,00	1.274.030,58	809.830,58
Totais:	42.353.874,90	13.559.678,72	-28.794.196,18

As transferências Correntes e de Capital da União e do Estado, no montante de R\$ 13.559.678,72 correspondem a 100,0000% do total arrecadado. O comportamento da receita nos três últimos exercícios foi o seguinte:

Exercícios	Próprias	Transferências	De Capital	Total
2020	0,00	1.619.775,51	0,00	1.619.775,51
2021	0,00	10.527.897,55	0,00	10.527.897,55
2022	0,00	35.605.924,58	0,00	35.605.924,58
2023	0,00	13.559.678,72	0,00	13.559.678,72

ANÁLISE DA DESPESA

A Despesa inicialmente autorizada pela Lei nº 0 foi de R\$ 42.353.874,90.

A Despesa realizada alcançou R\$ 1.527.111,25, importância esta que foi distribuída da seguinte forma:

Títulos	Autorizada R\$	Realizada R\$	Diferenças R\$
DESPESAS CORRENTES	2.559.349,20	1.424.111,25	-1.135.237,95
PESSOAL E ENCARGOS SOCIAIS	457.000,00	454.765,09	-2.234,91
OUTRAS DESPESAS CORRENTES	2.102.349,20	969.346,16	-1.133.003,04
DESPESAS DE CAPITAL	40.929.622,20	103.000,00	-40.826.622,20
INVESTIMENTOS	40.929.622,20	103.000,00	-40.826.622,20

FONTE:



ESTADO DE SANTA CATARINA

CON. INTER. MULT. DOS MUNIC. AMUREL - CIM AMUREL

Balanço da Execução Orçamentária e Financeira - Administração Indireta - CON. INTER. MULT. DOS MUNIC. AMUREL - CIM

ANÁLISE DA DESPESA

A Despesa inicialmente autorizada pela Lei nº 0 foi de R\$ 42.353.874,90.

A Despesa realizada alcançou R\$ 1.527.111,25, importância esta que foi distribuída da seguinte forma:

Títulos	Autorizada R\$	Realizada R\$	Diferenças R\$
RESERVA DE CONTINGÊNCIA	13.200,00	0,00	-13.200,00
RESERVA DE CONTINGENCIA	13.200,00	0,00	-13.200,00
Total	43.502.171,40	1.527.111,25	-41.975.060,15

A maior contratação de dispêndio deu-se em OUTRAS DESPESAS CORRENTES : R\$ 969.346,16 , que representa 63,4758 % do total.
O comportamento da despesa realizada nos últimos três exercícios, destacando-se as despesas correntes das de capital foi a seguinte:

DESPESAS REALIZADAS			
	Correntes	Capital	Total
2020	2.103.595,41	0,00	2.103.595,41
2021	1.885.323,16	514.068,97	2.399.392,13
2022	622.852,97	74.297.000,51	74.919.853,48
2023	1.424.111,25	103.000,00	1.527.111,25

CONFRONTO DA RECEITA E DESPESA

A execução orçamentária alcançou as seguintes cifras:

DESPESA AUTORIZADA		
Créditos Orçamentários		42.353.874,90
Créditos Suplementares:		0,00
Créditos Especiais:		1.148.296,50
- Reduções:		0,00
Total		43.502.171,40
DESPESA REALIZADA		
Orçamentária		1.527.111,25
Despesa a Menor		-41.975.060,15
RECEITA ARRECADADA		13.559.678,72
(-) Receita Prevista		42.353.874,90
RECEITA MENOR		-28.794.196,18



ESTADO DE SANTA CATARINA

Betha Sistemas

CON. INTER. MULT. DOS MUNIC. AMUREL - CIM AMUREL

Exercício 2023

Balanço da Execução Orçamentária e Financeira - Administração Indireta - CON. INTER. MULT. DOS MUNIC. AMUREL - CIM AMUREL

GESTÃO FINANCEIRA E ECONÔMICA

BALANÇO FINANCEIRO

O Balanço Financeiro constitui-se em peça básica para a demonstração da Gestão Financeira, desenvolvida ao longo de um período, uma vez que conjuga as operações de receita e despesa orçamentária, além daquelas que, por natureza, independem de autorização na Lei de Meios, com os saldos em espécie no início e no fim do exercício.

As operações financeiras se processam conforme Demonstrativo a seguir:

Saldos do início do exercício	12.354.536,51
RECEITA ARRECADADA	
Receita Orçamentária	13.559.678,72
Transferências Financeiras Recebidas	0,00
Interferências Financeiras	0,00
EXTRA-ORÇAMENTÁRIA	
ADIANTAMENTO DE CLIENTES E DEMAIS OBRIGAÇÕES A CURTO PRAZO	626.053,58
Inscrição de Restos a Pagar Não Processados	68.365,49
Inscrição de Restos a Pagar Processados	25.679,63
TOTAL	26.634.313,93
DESPESA REALIZADA	
Despesa Orçamentária	1.527.111,25
Transferências Financeiras Concedidas	0,00
Interferências Financeiras	0,00
EXTRAORÇAMENTÁRIA	
ADIANTAMENTO DE CLIENTES E DEMAIS OBRIGAÇÕES A CURTO PRAZO	581.951,45
RP NÃO PROCESSADOS PAGOS	14.780.571,55
Saldo em 31/12/2023	9.744.679,68
TOTAL	26.634.313,93

O saldo acima confere com o saldo constante do Ativo Disponível do Balanço Patrimonial, bem como a existência verificada em 31 de Dezembro de 2023.



ESTADO DE SANTA CATARINA

CON. INTER. MULT. DOS MUNIC. AMUREL - CIM AMUREL

Balanco da Execução Orçamentária e Financeira - Administração Indireta - CON. INTER. MULT. DOS MUNIC. AMUREL - CIM AMUREL

BALANÇO PATRIMONIAL

O balanço patrimonial deve expressar qualitativa e quantitativamente o Patrimônio do Município, demonstrando a situação de Bens, Direitos e Obrigações em determinado momento, considerada a origem e aplicação dos recursos à disposição das Aziendas Públicas.

ATIVO CIRCULANTE	
CAIXA E EQUIVALENTES DE CAIXA	9.744.679,68
DEMAIS CRÉDITOS E VALORES A CURTO PRAZO	3.731,00
VARIAÇÕES PATRIMONIAIS DIMINUTIVAS PAGAS ANTECIPADAMENTE	17.792,01
Total do Ativo Circulante	9.766.202,69
ATIVO NÃO-CIRCULANTE	
IMOBILIZADO	47.790.289,03
Total do Ativo Não-Circulante	47.790.289,03
TOTAL DO ATIVO	57.556.491,72
PASSIVO CIRCULANTE	
FORNECEDORES E CONTAS A PAGAR A CURTO PRAZO	44.206,76
DEMAIS OBRIGAÇÕES A CURTO PRAZO	47.141,72
Total do Passivo Circulante	91.348,48
TOTAL DO PASSIVO	91.348,48
PATRIMÔNIO LÍQUIDO	57.465.143,24
TOTAL	57.556.491,72
ATIVO FINANCEIRO	
	9.744.679,68
ATIVO PERMANENTE	
	47.811.812,04
PASSIVO FINANCEIRO	
	27.249.267,01
PASSIVO PERMANENTE	
	0,00
SALDO PATRIMONIAL	30.307.224,71

DÍVIDA PÚBLICA

A Dívida Fundada corresponde a compromissos de exigibilidade superior a 12 meses, contraídos para atender a financiamento de obras e serviços Públicos.
Apresenta a seguinte situação:

Dívida Fundada	
Saldo do exercício anterior	0,00
Nova Formação da Dívida	0,00
Amortização Verificada no Exercício	0,00
Saldo para o exercício seguinte	0,00



ESTADO DE SANTA CATARINA

CON. INTER. MULT. DOS MUNIC. AMUREL - CIM AMUREL

Balanco da Execução Orçamentária e Financeira - Administração Indireta - CON. INTER. MULT. DOS MUNIC. AMUREL - CIM

DÍVIDA FLUTUANTE

A Dívida Flutuante, no montante de R\$ 27.249.267,01 encontra-se assim discriminada:

RESTOS A PAGAR	27.202.125,29
SERVIÇOS DA DÍVIDA A PAGAR	0,00
DEPÓSITO	47.141,72
DÉBITOS DA TESOUREARIA	0,00
TOTAL	27.249.267,01

O saldo da Dívida apresenta a seguinte situação em 31/12/2023

Saldo do exercício anterior	41.891.691,31 D
Nova formação da dívida	720.098,70 D
(-) Amortização do exercício	15.362.523,00 D
Saldo do exercício de 2023	27.249.267,01 D

DEMONSTRAÇÃO DAS VARIAÇÕES PATRIMONIAIS

As alterações sofridas pelo Patrimônio estão demonstradas no anexo nº 15 (Demonstração das Variações Patrimoniais) e, analisadas, podem ser traduzidas assim:

VARIAÇÕES PATRIMONIAIS DIMINUTIVAS	
PESSOAL E ENCARGOS	451.654,55
REMUNERAÇÃO A PESSOAL	362.444,58
ENCARGOS PATRONAIS	89.209,97
USO DE BENS, SERVIÇOS E CONSUMO DE CAPITAL FIXO	827.226,36
USO DE MATERIAL DE CONSUMO	423.600,39
SERVIÇOS	403.625,97
VARIAÇÕES PATRIMONIAIS DIMINUTIVAS FINANCEIRAS	65.659,64
VARIAÇÕES MONETÁRIAS E CAMBIAIS	65.659,64
TRIBUTÁRIAS	18.532,21
IMPOSTOS, TAXAS E CONTRIBUIÇÕES DE MELHORIA	15.421,67
CONTRIBUIÇÕES	3.110,54
OUTRAS VARIAÇÕES PATRIMONIAIS DIMINUTIVAS	18.272,45
DIVERSAS VARIAÇÕES PATRIMONIAIS DIMINUTIVAS	18.272,45
TOTAL	1.381.345,21
RESULTADO PATRIMONIAL	-1.381.345,21

Foram ressaltados neste relatório os principais aspectos da Gestão Orçamentária, financeira e Econômica do exercício de 2023, permanecendo este órgão ao inteiro dispor para prestar os esclarecimentos que por ventura se fizerem necessários.